

**OGGETTO:** Ricognizione ordinaria delle partecipazioni societarie possedute dal Comune di Denno al 31.12.2020.

**PREMESSO E RILEVATO CHE**

in base all'art. 24, co. 1, del D.Lgs 19 agosto 2016, n. 175, recante Testo Unico in materia di società a partecipazione pubblica (TUSP), ciascuna amministrazione pubblica, entro il 30 settembre 2017, era chiamata ad effettuare, con provvedimento motivato, la ricognizione straordinaria delle partecipazioni possedute, individuando quelle da alienare o da assoggettare alle misure di razionalizzazione di cui all'articolo 20 del TUSP.

Con deliberazione consiliare n. 22 di data 28.09.2017 il Comune di Denno ha dato seguito a tale adempimento, approvando la ricognizione straordinaria delle partecipazioni possedute alla data del 31 dicembre 2016, dando atto che a seguito di tale ricognizione non sussistevano ragioni per dismettere le partecipazioni, nè per razionalizzarle. Tale provvedimento costituiva aggiornamento del Piano operativo di razionalizzazione delle società partecipate, adottato ai sensi dell'art. 24, comma 2, del citato D.Lgs 19 agosto 2016, n. 175.

Ai sensi dell'art. 18, co. 3 bis 1, Legge provinciale 10 febbraio 2005, n. 1, e dell'art. 24, comma 3, della Legge provinciale 27 dicembre 2010, n. 27, gli enti locali della Provincia di Trento sono tenuti, con atto triennale aggiornabile entro il 31 dicembre di ogni anno, alla ricognizione delle proprie partecipazioni societarie, dirette ed indirette, e ad adottare un programma di razionalizzazione, soltanto qualora siano detentrici di partecipazioni in società che integrino i seguenti presupposti:

- a) partecipazioni societarie che non possono essere detenute in conformità all'articolo 24 (Disposizioni in materia di società della Provincia e degli enti locali), comma 1, della legge provinciale 27 dicembre 2010, n. 27;
- b) società che risultano prive di dipendenti o che hanno un numero di amministratori superiore a quello dei dipendenti, con esclusione delle società che hanno come oggetto sociale esclusivo la gestione delle partecipazioni societarie;
- c) partecipazioni in società che svolgono attività analoghe o simili a quelle svolte da altre società controllate o da propri enti strumentali di diritto pubblico e privato;
- d) partecipazioni in società che, nel triennio precedente, hanno conseguito un fatturato medio non superiore a 250.000,00 Euro o in un'idonea misura alternativa di pari valore, computata sull'attività svolta nei confronti, per conto o a favore dei soci pubblici, quali, ad esempio, i costi sostenuti da questi ultimi per lo svolgimento dell'attività da parte della società o gli indicatori di rendicontabilità nell'ambito del bilancio sociale predisposto; ferma la possibilità di discostarsi, motivatamente;
- e) partecipazioni in società diverse da quelle costituite per la gestione di un servizio d'interesse generale che hanno prodotto un risultato negativo per quattro dei cinque esercizi precedenti;
- f) necessità di contenimento dei costi di funzionamento;
- g) necessità di aggregazione di società detenute in conformità all'articolo 24, comma 1, della legge provinciale n. 27 del 2010.

Le disposizioni di cui al precedente paragrafo assolvono, nel contesto locale, alle finalità di cui all'analogo adempimento, previsto dalla normativa statale all'art. 20 del D.Lgs. 19 agosto 2016, n. 175 e trovano applicazione "a partire dal 2018, con riferimento alla situazione del 31 dicembre 2017" (art. 7, comma 11, Legge provinciale 29 dicembre 2016, n. 19).

Con deliberazione consiliare n. 33 di data 27.12.2018 il Comune di Denno provvedeva ad effettuare la revisione ordinaria delle partecipazioni possedute al 31.12.2017, dando atto che non sussistevano di ragioni per procedere ad alienazione/razionalizzazione di alcuna partecipazione detenuta.

Giungendo ora a scadenza il primo triennio di applicazione delle norme provinciali sopra citate, risulta necessario procedere alla revisione ordinaria delle partecipazioni detenute alla data del 31.12.2020.

In presenza di un programma di razionalizzazione, ex art. 18, comma 3 bis, L.P. n. 1/2005, si evidenzia comunque l'obbligo di relazione, a prescindere dallo svolgimento di una nuova ricognizione, in ordine allo stato di avanzamento dello stesso.

In ottemperanza del quadro normativo sopra delineato si è quindi proceduto ad effettuare un'analisi puntuale dell'attuale assetto societario del Comune di Denno rispetto ai vincoli di scopo e vincoli di attività, necessari al mantenimento delle partecipazioni, dirette ed indirette, detenute alla data del 31 dicembre 2020, come risulta dalla relazione allegata al presente provvedimento, parte integrante e sostanziale.

Nel provvedimento di ricognizione, di competenza del Consiglio comunale, vanno considerate le partecipazioni in società, come definite dall'art. 2, comma 1, lett. l) del D.Lgs 19 agosto 2016, n. 175, detenute in forma diretta, ovvero indiretta, purché attraverso società o altri organismi soggetti a controllo, anche congiunto, da parte dell'amministrazione pubblica. Non sono prese in considerazione le partecipazioni in associazioni, fondazioni o altri enti di diritto privato, né le partecipazioni indirette detenute per il tramite di organismi non controllati dall'ente locale.

Il Ministero dell'Economia e delle Finanze (MEF), d'intesa con la Corte dei Conti, ha pubblicato sul sito internet del Ministero le linee guida concernenti la redazione del provvedimento di ricognizione ed eventuale razionalizzazione fatta salva la verifica di compatibilità di quanto ivi indicato con le peculiarità del contesto normativo locale. Ciò in quanto *“le disposizioni del TUSP, adottate con atto avente forza di legge ordinaria, si applicano nelle Regioni a statuto speciale e nelle province autonome di Trento e di Bolzano solo se contengono una disciplina compatibile con quella eventualmente prevista, per la medesima materia, dai loro statuti, adottati con legge costituzionale, e dalle relative norme di attuazione.”*

Come evidenziato dalle citate linee guida, gli adempimenti a carico delle Amministrazioni previsti dall'art. 20 del D. Lgs. 19 agosto 2016, n. 175 (TUSP) in materia di razionalizzazione periodica si integreranno con quelli stabiliti dall'art. 17 del D.L. n. 90/2014 per la rilevazione annuale delle partecipazioni e dei rappresentanti condotta dal Dipartimento del Tesoro e condivisa con la Corte dei Conti. Pertanto, attraverso l'applicativo "Partecipazioni" del Portale Tesoro saranno acquisiti sia i dati relativi alla razionalizzazione periodica sia i dati richiesti ai fini del censimento annuale delle partecipazioni e dei rappresentanti nominati negli organi di governo delle società ed enti.

Fermo restando quanto sopra evidenziato il comune, ai sensi dell'art. 4, comma 2, del TUSP può mantenere partecipazioni in società esclusivamente per lo svolgimento delle seguenti attività:

- a) produzione di un servizio di interesse generale, ivi inclusa la realizzazione e la gestione delle reti e degli impianti funzionali ai servizi medesimi;
- b) progettazione e realizzazione di un'opera pubblica sulla base di un accordo di programma fra amministrazioni pubbliche, ai sensi dell'articolo 193 del decreto legislativo n. 50 del 2016;
- c) realizzazione e gestione di un'opera pubblica ovvero organizzazione e gestione di un servizio d'interesse generale attraverso un contratto di partenariato di cui all'articolo 180 del decreto legislativo n. 50 del 2016, con un imprenditore selezionato con le modalità di cui all'articolo 17, commi 1 e 2;

- d) autoproduzione di beni o servizi strumentali all'ente o agli enti pubblici partecipanti o allo svolgimento delle loro funzioni, nel rispetto delle condizioni stabilite dalle direttive europee in materia di contratti pubblici e della relativa disciplina nazionale di recepimento;
- e) servizi di committenza, ivi incluse le attività di committenza ausiliarie, apprestati a supporto di enti senza scopo di lucro e di amministrazioni aggiudicatrici di cui all'articolo 3, comma 1, lettera a), del decreto legislativo n. 50 del 2016.

PREMESSO E RILEVATO quanto sopra

## **IL CONSIGLIO COMUNALE**

VISTE le circolari del Consorzio dei Comuni Trentini di data 25.10.2021 e di data 23.11.2021, esplicative degli adempimenti in materia;

VISTE le Linee guida emanate al riguardo dal Dipartimento del Tesoro MEF;

VISTO il D.Lgs 19 agosto 2016, n. 175;

VISTA la Legge Provinciale 29 dicembre 2016, n. 19, e ss.mm.;

VISTA la Legge provinciale 10 febbraio 2005, n. 1;

VISTA la Legge provinciale 27 dicembre 2010, n. 27;

DATO ATTO che a norma delle definizioni sopra richiamate, il piano di razionalizzazione periodica delle partecipazioni adottato a norma dell'art. 20 del TUSP ha oggetto solamente le partecipazioni, dirette ed indirette, in Enti di tipo societario e restano pertanto escluse dall'ambito della ricognizione di cui al presente provvedimento le partecipazioni del Comune di Denno in organismi aventi forma giuridica diversa da quella societaria;

VISTE le Linee di indirizzo approvate dalla Sezione delle Autonomie approvate con deliberazione n. 19/SEZAUT/2017/INPR;

VISTA la deliberazione n. 22/SEZAUT/2018/INPR della Sezione delle Autonomie della Corte dei Conti;

CONSIDERATO che, in ottemperanza e nel rispetto delle disposizioni sopra citate, al fine di procedere alla ricognizione periodica si è provveduto ad un'analisi puntuale delle partecipazioni societarie detenute dal Comune di Denno al 31 dicembre 2020, i cui risultati sono contenuti negli allegati A (Schema delle partecipazioni detenute), B (Ricognizione delle partecipazioni detenute con indicazione dell'esito) e C (Informazioni di dettaglio sulle singole partecipazioni), che costituiscono parti integrante e sostanziale del presente provvedimento;

VISTO il parere del Revisore dei conti, acclarato al protocollo comunale n. 6075 dd. 16.12.2021;

VISTO il Codice degli Enti locali della Regione Trentino Alto Adige approvato con L.R. 3 maggio 2018, n. 2 e ss.mm.;

VISTA la deliberazione consiliare n. 3 dd. 31.03.2021, immediatamente eseguibile, con la quale sono stati approvati il bilancio di previsione finanziario ed il D.U.P., per gli esercizi 2021-2023;

VISTA la deliberazione giunta n. 19 dd. 13.04.2021 con la quale è stato approvato il P.E.G. relativo agli esercizi 2021-2023;

VISTO lo Statuto comunale, approvato con deliberazione consiliare n. 9 dd. 30.03.2016;

DATO ATTO che:

- ai sensi dell'art. 185, comma 1, del Codice degli Enti locali della Regione Autonoma Trentino - Alto Adige, approvato con L.R. 03.05.2018, n. 2 sulla presente proposta di deliberazione il Segretario comunale, ha espresso parere di regolarità tecnico-amministrativa;
- ai sensi dell'art. 185, comma 2, del Codice degli enti locali della Regione Autonoma Trentino - Alto Adige, approvato con L.R. 03.05.2018, n. 2 sulla medesima proposta di deliberazione il Responsabile del Servizio Finanziario ha espresso parere di regolarità contabile.

Con voti favorevoli n. 12, voti contrari n. 0, astenuti n. 0, espressi per alzata di mano dai n. 12 consiglieri presenti, e resi separatamente con riguardo all'immediata eseguibilità da conferire alla presente

## **D E L I B E R A**

1. di approvare la ricognizione delle partecipazioni societarie possedute, al 31.12.2020, direttamente ed indirettamente dal Comune di Denno, ai sensi dell'articolo 20 del D.Lgs 19 agosto 2016, n. 175 (TUSP), dell'art. 18, co. 3 bis 1, della Legge provinciale 10 febbraio 2005, n. 1, e dell'art. 7, comma 11 della Legge provinciale 29 dicembre 2016, n. 19, come da allegati A (Schema delle partecipazioni detenute), B (Ricognizione delle partecipazioni detenute con indicazione dell'esito) e C (Informazioni di dettaglio sulle singole partecipazioni), che costituiscono parti integrante e sostanziale del presente provvedimento;
2. di demandare alla Giunta comunale il coordinamento operativo e la vigilanza sull'attuazione di quanto deliberato, fatte salve le competenze consiliari di controllo;
3. di disporre che la presente deliberazione sia trasmessa a tutte le società partecipate dal Comune;
4. di comunicare l'esito della ricognizione di cui alla presente deliberazione ai sensi dell'art. 17, D.L. n. 90/2014, dell'art. 21 del D.lgs. 16 giugno 2017, n. 100, dell'art. 15 del D.Lgs 19 agosto 2016, n. 175 (TUSP), attraverso l'applicativo "Partecipazioni" del Portale Tesoro;
5. di inviare copia della presente deliberazione alla competente Sezione regionale di controllo della Corte dei conti, con le modalità indicate dall'art. 24, commi 1 e 3, del T.U.S.P. (D.lgs. 19 agosto 2016 n. 175) e dall'art. 21 del D.lg. 16 giugno 2017, n. 100);
6. di dichiarare la presente deliberazione immediatamente eseguibile, ai sensi dell'articolo 183 comma 4 del Codice degli enti locali della Regione autonoma Trentino-Alto Adige, approvato con L.R. 03.05.2018, n. 2;
7. di dare evidenza, ai sensi dell'articolo 4 della L.P. 30.11.1992, n. 23, che avverso il presente provvedimento è ammessa:

- opposizione alla Giunta Comunale, durante il periodo di pubblicazione, da parte di ogni cittadino ai sensi dell'articolo 183, comma 5, del Codice degli enti locali della Regione autonoma Trentino-Alto Adige, approvato con L.R. 03.05.2018, n. 2;
- ricorso straordinario al Presidente della Repubblica entro 120 giorni ex articolo 8 del D.P.R. 24.11.1971 n. 1199;
- ricorso giurisdizionale avanti al T.R.G.A. di Trento entro 60 giorni ex articoli 13 e 29 del D.Lgs. 02.07.2010 n. 104, da parte di chi abbia un interesse concreto ed attuale.

Ai sensi dell'articolo 183, comma 4, del Codice degli enti locali della Regione autonoma Trentino-Alto Adige, approvato con L.R. 03.05.2018 n. 2, la presente deliberazione, dichiarata immediatamente eseguibile, è pubblicata all'albo comunale, pena decadenza, entro cinque giorni dalla sua adozione per dieci giorni consecutivi.



## **ALLEGATO A**

### **SCHEMA DELLE PARTECIPAZIONI DETENUTE**

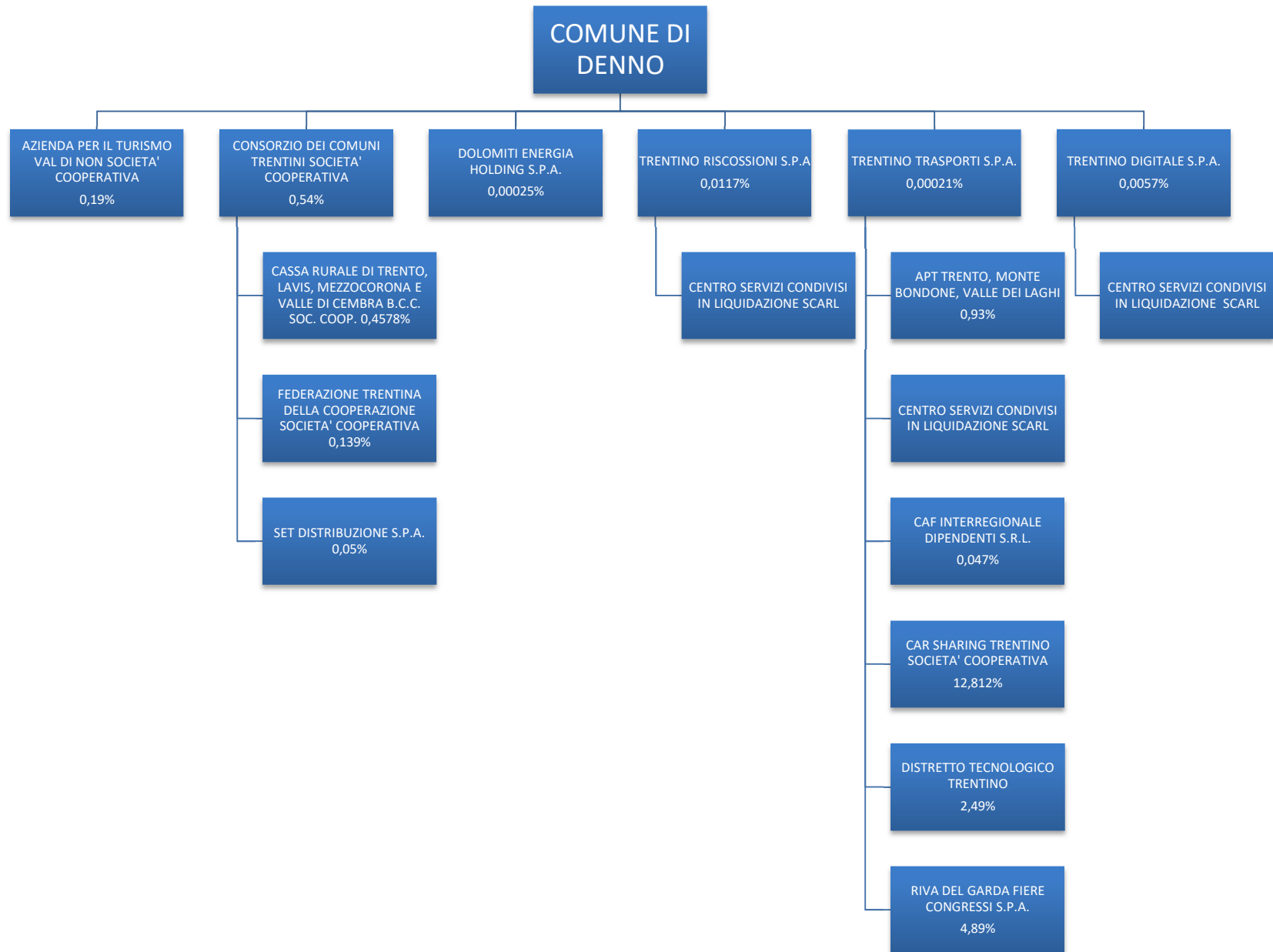



## **ALLEGATO B**

### **RICOGNIZIONE DELLE PARTECIPAZIONI DETENUTE CON INDICAZIONE DELL'ESITO**



**PARTECIPAZIONI DIRETTE**

<b>NOME PARTECIPATA</b>	<b>CODICE FISCALE</b>	<b>QUOTA DI PARTECIPAZIONE</b>	<b>ATTIVITA'SVOLTA</b>	<b>ESITO RICOGNIZIONE</b>
AZIENDA PER IL TURISMO VAL DI NON SOCIETA' COOPERATIVA	01899140220	0,19%	Attività di promozione turistica nell'ambito territoriale di riferimento	Mantenimento della partecipazione
CONSORZIO DEI COMUNI TARENTINI SOCIETA' COOPERATIVA	01533550222	0,54%	Attività di consulenza, supporto organizzativo e rappresentanza dell'Ente nell'ambito delle proprie finalità istituzionali	Mantenimento della partecipazione
DOLOMITI ENERGIA HOLDING S.P.A.	01614640223	0,00025%	Holding	Mantenimento della partecipazione
TRENTINO RISCOSSIONI S.P.A.	02002380224	0,0117%	Produzione di servizi strumentali all'Ente nell'ambito della riscossione e gestione delle entrate	Mantenimento della partecipazione
TRENTINO TRASPORTI S.P.A.	01807370224	0,00021%	Gestione del servizio di trasporto pubblico	Mantenimento della partecipazione
TRENTINO DIGITALE S.P.A.	00990320228	0,00057%	Produzione di servizi strumentali all'Ente e alle finalità istituzionali in ambito informatico	Mantenimento della partecipazione

**PARTECIPAZIONI INDIRETTE**

<b>NOME PARTECIPATA</b>	<b>CODICE FISCALE</b>	<b>ORGANISMO/SOCIETA' TRAMITE</b>	<b>QUOTA DI PARTECIPAZIONE DETENUTA DALLA TRAMITE</b>	<b>ATTIVITA'SVOLTA</b>	<b>ESITO RICOGNIZIONE</b>
CASSA RURALE DI TRENTO, LAVIS, MEZZOCORONA E VALLE DI CEMBRA – BCC SOCIETA' COOPERATIVA	00107860223	CONSORZIO DEI COMUNI TARENTINI SOCIETA' COOPERATIVA	0,4578%	Attività bancaria	Dismissione della partecipazione
FEDERAZIONE TARENTINA DELLA COOPERAZIONE SOCIETA' COOPERATIVA	00110640224	CONSORZIO DEI COMUNI TARENTINI SOCIETA' COOPERATIVA	0,139%	Attività produttive di beni e servizi	Mantenimento della partecipazione
SET DISTRIBUZIONE S.P.A.	01932800228	CONSORZIO DEI COMUNI TARENTINI SOCIETA' COOPERATIVA	0,05%	Attività produttive di beni e servizi	Mantenimento della partecipazione
CENTRO SERVIZI CONDIVISI IN LIQUIDAZIONE SCARL	02307490223	TARENTINO TRASPORTI S.P.A., TARENTINO DIGITALE S.P.A., TARENTINO RISCOSSIONI S.P.A.	12,5% 12,5% 12,5%	Servizi di interesse generale	Società cancellata dal registro delle imprese in data 01.07.2021 a seguito di scioglimento e liquidazione
AZIENDA PER IL TURISMO TRENTO, MONTE BONDONE, VALLE DEI LAGHI	01850080225	TARENTINO TRASPORTI S.P.A.	0,93%	Attività di promozione turistica nell'ambito territoriale di riferimento	Dismissione della partecipazione
CAF INTERREGIONALE DIPENDENTI S.R.L.	02313310241	TARENTINO TRASPORTI S.P.A.	0,047%	Attività proprie di centro autorizzato di assistenza fiscale previste dall'art. 78 della legge 30.12.1991 n. 413 a favore dei soggetti lavoratori dipendenti e pensionati	Dismissione della partecipazione
CAR SHARING TARENTINO SOCIETA' COOPERATIVA	02130300227	TARENTINO TRASPORTI S.P.A.	12,812%	Noleggio di veicoli senza conducente (car sharing)	Mantenimento della partecipazione

DISTRETTO TECNOLOGICO TRENTINO SOCIETA' CONSORTILE A R.L.	01990440222	TRENTINO TRASPORTI S.P.A.	2,49%	Servizi di consulenza nel settore delle tecnologie per l'edilizia sostenibile, delle fonti rinnovabili e della gestione del territorio	Mantenimento della partecipazione
RIVA DEL GARDA – FIERECONGRESSI	01235070222	TRENTINO TRASPORTI S.P.A.	4,89%	Organizzazione e gestione in proprio o tramite terzi di fiere, congressi, mostre e manifestazioni commerciali	Dismissione della partecipazione



## **ALLEGATO C**

# **INFORMAZIONI DI DETTAGLIO DELLE SINGOLE PARTECIPAZIONI**

## **PARTECIPAZIONI DIRETTE**

AZIENDA PER IL TURISMO VAL DI NON SOCIETA' COOPERATIVA	1
CONSORZIO DEI COMUNI TARENTINI SOCIETA' COOPERATIVA	9
DOLOMITI ENERGIA HOLDING S.P.A.	17
TRENTINO RISCOSSIONI S.P.A.	25
TRENTINO TRASPORTI S.P.A.	33
TRENTINO DIGITALE S.P.A.	41

## **PARTECIPAZIONI INDIRETTE**

CASSA RURALE DI TRENTO, LAVIS, MEZZOCORONA E VALLE DI CEMBRA – BCC SOCIETA' COOPERATIVA	50
FEDERAZIONE TARENTINA DELLA COOPERAZIONE SOCIETA' COOPERATIVA	58
SET DISTRIBUZIONE S.P.A.	65
CENTRO SERVIZI CONDIVISI IN LIQUIDAZIONE SCARL	72
AZIENDA PER IL TURISMO TRENTO, MONTE BONDONE, VALLE DEI LAGHI	79
CAF INTERREGIONALE DIPENDENTI S.R.L.	86
CAR SHARING TARENTINO SOCIETA' COOPERATIVA	83
DISTRETTO TECNOLOGICO TARENTINO SOCIETA' CONSORTILE A R.L.	101
RIVA DEL GARDA – FIERECONGRESSI	108

***SCHEDA DI RILEVAZIONE***  
***PER LA***  
**REVISIONE PERIODICA DELLE PARTECIPAZIONI**  
**da approvarsi entro il 31/12/2021**  
***(Art. 20, c. 1, TUSP)***

**AZIENDA PER IL TURISMO VAL DI NON SOC.**  
**COOP.**

**Dati relativi alle partecipazioni detenute al**  
**31/12/2020**

**DATI ANAGRAFICI DELLA PARTECIPATA**

NOME DEL CAMPO	Indicazioni per la compilazione
Codice Fiscale	01899140220
Denominazione	AZIENDA PER IL TURISMO VAL DI NON
Data di costituzione della partecipata	2004
Forma giuridica	Società cooperativa
Tipo di fondazione	Scegliere un elemento.
Altra forma giuridica	
Stato di attività della partecipata	attiva
Data di inizio della procedura <sup>(1)</sup>	
Società con azioni quotate in mercati regolamentati <sup>(2)</sup>	NO
Società che ha emesso strumenti finanziari quotati in mercati regolamentati (ex TUSP) <sup>(2)</sup>	NO
La società è un GAL <sup>(2)</sup>	NO

<sup>(1)</sup> Compilare solo se nel campo "stato di attività della partecipata" è stato indicato che sono in corso procedure di liquidazione oppure procedure concorsuali.

<sup>(2)</sup> Nell'applicativo le società con azioni quotate e quelle emittenti strumenti finanziari quotati in mercati regolamentati ("società quotate ex TUSP") e i Gruppi di Azione Locale (GAL) sono individuati mediante elenchi ufficiali.

**SEDE LEGALE DELLA PARTECIPATA**

NOME DEL CAMPO	Indicazioni per la compilazione
Stato	Italia
Provincia	TRENTO
Comune	BORGO D'ANAUNIA
CAP*	38013
Indirizzo*	VIA ROMA 21
Telefono*	0463830133
FAX*	
Email*	amministr@visitvaldinon.it

\*campo con compilazione facoltativa

**SETTORE DI ATTIVITÀ DELLA PARTECIPATA**

Indicare il settore ATECO rappresentativo dell'attività svolta. Nel caso in cui i settori siano più di uno, indicarli in ordine decrescente di importanza. Non è più richiesto indicare il peso di ciascuna attività.

La lista dei codici Ateco è disponibile al link <http://www.istat.it/it/strumenti/definizioni-e-classificazioni/ateco-2007>

NOME DEL CAMPO	Indicazioni per la compilazione
Attività 1	N.79.90.19
Attività 2	
Attività 3	
Attività 4	

**ULTERIORI INFORMAZIONI SULLA PARTECIPATA \***

NOME DEL CAMPO	Indicazioni per la compilazione
Società in house	no
Previsione nello statuto di limiti sul fatturato <sup>(3)</sup>	no
Società contenuta nell'allegato A al D.Lgs. n. 175/2016	no
Società a partecipazione pubblica di diritto singolare (art.1, c. 4, lett. A) <sup>#</sup>	si
Riferimento normativo società di diritto singolare <sup>(3)</sup>	L.P. n. 8/2002
La società adotta un sistema di contabilità analitica e separata per attività? <sup>§</sup>	no
Specificare se la disciplina applicata è stata dettata da: <sup>§</sup>	Scegliere un elemento.
Società esclusa dall'applicazione dell'art. 4 con DPCM (art. 4, c. 9)	no
Società esclusa dall'applicazione dell'art. 4 con provvedimento del Presidente della Regione o delle Prov. Autonome (art. 4, c. 9)	no
Riferimento normativo atto esclusione <sup>(4)</sup>	

\* La compilazione della Sezione "Ulteriori Informazioni sulla partecipata" non è richiesta per "società quotate ex TUSP", se la società è un GAL oppure se lo stato di attività della società è "in liquidazione" o "soggetta a procedure concorsuali".

<sup>(3)</sup> Compilare il campo solo se nel campo precedente è stato scelto "sì"

<sup>(4)</sup> Compilare il campo solo se in uno dei campi precedenti è stato scelto "sì"

<sup>#</sup> Per la nozione giuridica di "società a partecipazione pubblica di diritto singolare" di cui all'art. 1, comma 4, del TUSP, si veda l'orientamento della Struttura di monitoraggio disponibile sul sito del DT al seguente link:

[http://www.dt.tesoro.it/export/sites/sitodt/modules/documenti\\_it/patrimonio\\_pubblico/patrimonio\\_pa/Orientamento\\_del\\_18\\_novembre\\_2019\\_xSocietx\\_a\\_partecipazione\\_pubblica\\_di\\_diritto\\_singolarex.pdf](http://www.dt.tesoro.it/export/sites/sitodt/modules/documenti_it/patrimonio_pubblico/patrimonio_pa/Orientamento_del_18_novembre_2019_xSocietx_a_partecipazione_pubblica_di_diritto_singolarex.pdf)

<sup>§</sup> Nuovo campo rispetto alla rilevazione precedente.



# **DATI DI BILANCIO PER LA VERIFICA TUSP\***

NOME DEL CAMPO	Anno 2020
Tipologia di attività svolta	Attività produttive di beni e servizi
Numero medio di dipendenti	11,67
Numero dei componenti dell'organo di amministrazione	15
Compenso dei componenti dell'organo di amministrazione	Consiglieri: € 30,00 gettone presenza a riunione. Presidente: gettone presenza € 120,00 - € 8000 indennità di carica Vicepresidente: gettone di presenza in CDA € 30,00 in CE € 50,00 - € 7400 indennità di carica
Numero dei componenti dell'organo di controllo	2
Compenso dei componenti dell'organo di controllo	€ 50,00 a riunione (indennità di carica € 400,00 e 1200,00)

NOME DEL CAMPO	2020	2019	2018	2017	2016
Approvazione bilancio	sì	sì	sì	sì	sì
Risultato d'esercizio	(22.392)	(26.563)	846	2.333	4.844

\* La compilazione della Sezione "Dati di bilancio per la verifica TUSP" non è richiesta per le "società quotate ex TUSP", se lo stato di attività della società è "in liquidazione" o "soggetta a procedure concorsuali".

**ATTENZIONE:** l'applicativo richiede la compilazione esclusivamente di una delle seguenti quattro sotto-sezioni di "DATI DI BILANCIO PER LA VERIFICA TUSP".

## **1. Attività produttive di beni e servizi o Distretti tecnologici**

Compilare la seguente sotto-sezione se la "Tipologia di attività svolta" dalla partecipata è: "Attività produttive di beni e servizi" o "**Attività di promozione e sviluppo di progetti di ricerca finanziati (Distretti tecnologici)**".

NOME DEL CAMPO	2020	2019	2018
A1) Ricavi delle vendite e delle prestazioni	231.603	357.401	369.008
A5) Altri Ricavi e Proventi			
di cui Contributi in conto esercizio			

## **2. Attività di Holding**

Compilare la seguente sotto-sezione se la "Tipologia di attività svolta" dalla partecipata è: "**Attività consistenti nell'assunzione di partecipazioni in società esercenti attività diverse da quella creditizia e finanziaria (Holding)**".

NOME DEL CAMPO	2020	2019	2018
A1) Ricavi delle vendite e delle prestazioni			
A5) Altri Ricavi e Proventi			
di cui Contributi in conto esercizio			
C15) Proventi da partecipazioni			
C16) Altri proventi finanziari			
C17 bis) Utili e perdite su cambi			
D18 a) Rettifiche di valore di attività finanziarie - Rivalutazioni di partecipazioni			

### 3. Attività bancarie e finanziarie

Compilare la seguente sotto-sezione se la “*Tipologia di attività svolta*” dalla partecipata è: “**Attività bancarie e finanziarie**”.

NOME DEL CAMPO	2020	2019	2018
Interessi attivi e proventi assimilati			
Commissioni attive			

### 4. Attività assicurative

Compilare la seguente sotto-sezione se la “*Tipologia di attività svolta*” dalla partecipata è: “**Attività assicurative**”.

NOME DEL CAMPO	2020	2019	2018
I.1 Conto Tecnico dei rami danni - Premi di competenza, al netto delle cessioni in riassicurazione			
I.3 Conto Tecnico dei rami danni - Altri proventi tecnici, al netto delle cessioni in riassicurazione			
II.1 Conto Tecnico dei rami vita - Premi dell'esercizio, al netto delle cessioni in riassicurazione			
II.4 Conto Tecnico dei rami vita - Altri proventi tecnici, al netto delle cessioni in riassicurazione			

### QUOTA DI POSSESSO (quota diretta e/o indiretta)

NOME DEL CAMPO	Indicazioni per la compilazione
Tipologia di Partecipazione	Partecipazione diretta
Quota diretta <sup>(5)</sup>	0,19%
Codice Fiscale Tramite <sup>(6)</sup>	
Denominazione Tramite (organismo) <sup>(6)</sup>	
Quota detenuta dalla Tramite nella società <sup>(7)</sup>	

<sup>(5)</sup> Se la partecipazione è diretta o sia diretta che indiretta, inserire la quota detenuta direttamente dall'Amministrazione nella società.

<sup>(6)</sup> Compilare se per “Tipologia di Partecipazione” è stato indicato “Partecipazione Indiretta” o “Partecipazione diretta e indiretta”. Inserire CF e denominazione dell'ultima tramite attraverso la quale la società è indirettamente partecipata dall'Amministrazione.

<sup>(7)</sup> Inserire la quota di partecipazione che la “tramite” detiene nella società.

### QUOTA DI POSSESSO – TIPO DI CONTROLLO

NOME DEL CAMPO	Indicazioni per la compilazione
Tipo di controllo	nessuno

**INFORMAZIONI ED ESITO PER LA RAZIONALIZZAZIONE**

NOME DEL CAMPO	Indicazioni per la compilazione
Partecipazione ancora detenuta alla data di adozione del provvedimento	<b>Sì</b>
Società controllata da una quotata	<b>No</b>
CF della società quotata controllante <sup>(8)</sup>	
Denominazione della società quotata controllante <sup>(8)</sup>	

<sup>(8)</sup> Compilare il campo solo se nel campo “Società controllata da una quotata” è stato scelto “sì”.

Se la partecipazione è ancora detenuta alla data di adozione del provvedimento continuare con la compilazione dei campi di seguito riportati. Altrimenti, se la partecipazione non è più detenuta alla data di adozione del provvedimento, deve essere compilata la scheda “Partecipazione non più detenuta” in base alla tipologia della razionalizzazione realizzata.

La partecipata svolge un'attività di produzione di beni e servizi a favore dell'Amministrazione?	No
Attività svolta dalla Partecipata	attività diversa dalle precedenti
Descrizione dell'attività	Attività di promozione turistica nell'ambito territoriale di riferimento
Quota % di partecipazione detenuta dal soggetto privato <sup>(9)</sup>	
Svolgimento di attività analoghe a quelle svolte da altre società (art.20, c.2 lett.c)	no
Necessità di contenimento dei costi di funzionamento (art.20, c.2 lett.f)	no
Necessità di aggregazione di società (art.20, c.2 lett.g)	no
L'Amministrazione ha fissato, con proprio provvedimento, obiettivi specifici sui costi di funzionamento della partecipata? (art.19, c, 5) <sup>(10)</sup>	no
Esito della revisione periodica <sup>(11)</sup>	mantenimento senza interventi
Modalità (razionalizzazione) <sup>(12)</sup>	Scegliere un elemento.
Termine previsto per la razionalizzazione <sup>(12)</sup>	
Dichiarazione di Cessione a titolo oneroso in Revisione straordinaria <sup>(13)</sup> §	No
Applicazione dell'art. 24, comma 5-bis <sup>(14)</sup> §	Scegliere un elemento.
Note*	

<sup>(9)</sup> Compilare il campo se “Attività svolta dalla Partecipata” precedentemente selezionata è “Realizzazione e gestione di opera pubblica ovvero organizzazione e gestione di servizio di interesse generale tramite PPP (Art.4, c.2, lett.c)”.

<sup>(10)</sup> Compilare il campo se “Tipo di controllo” è stato selezionato elemento diverso da “nessuno”.

<sup>(11)</sup> La compilazione del campo non è richiesta per le società in liquidazione, per quelle soggette a procedure concorsuali e per i GAL.

<sup>(12)</sup> Campo obbligatorio se per “Esito della revisione periodica” è stato selezionato “Razionalizzazione”.

<sup>(13)</sup> Nel campo l'Amministrazione deve specificare se nel provvedimento di revisione straordinaria, adottato ai sensi dell'art. 24 del TUSP, era stato indicato l'esito “Cessione a titolo oneroso”. La compilazione non è richiesta se la società è in liquidazione, è soggetta a procedura concorsuale, è un GAL o nel caso in cui nel campo “Attività svolta dalla partecipata” sia stato selezionato “Coordinamento e attuazione patti territoriali e contratti d'area ex delibera CIPE 21/03/1997 (Art. 26, c.7) oppure “Gestione delle case da gioco – società già costituita e autorizzata alla data del 23/09/2016 (art. 26, c. 12 sexies)”.

<sup>(14)</sup> Nel campo l'Amministrazione deve dichiarare se la misura di cessione a titolo oneroso non è stata attuata ai sensi dell'art. 24, comma 5-bis. Il campo va compilato nel caso in cui la risposta al campo precedente “Dichiarazione di Cessione a titolo oneroso in Revisione straordinaria” sia Sì.

§ Nuovo campo rispetto alla rilevazione precedente.

\*Campo con compilazione facoltativa.

**SCHEDA REVISIONE PERIODICA DELLE PARTECIPAZIONI DETENUTE AL 31/12/2020**

**LEGITTIMA DETENIBILITÀ AI SENSI DELL'ART. 24, COMMA 1, DELLA L.P. 27 DICEMBRE 2010, N. 27**

Ai fini della legittima detenibilità, l'azienda rientra nelle categorie di cui all'articolo 24 comma 1 della L.P. 27.12.2010, n. 27, in quanto la partecipazione del Comune di Denno, come di altri enti pubblici, trova la sua legittimazione nella L.P. 11.06.2002 n. 8 "Disciplina della promozione turistica in Provincia di Trento", in particolare all'art. 9, è previsto che i Comuni che ricadono all'interno di ambiti territoriali individuati dalla Giunta provinciale (deliberazione n. 2929 del 22.11.2002) promuovano la costituzione di soggetti che svolgano all'interno dell'ambito locale informazione e accoglienza turistica nel rispetto degli standard qualitativi e quantitativi definiti dalla Provincia, coordinamento delle attività di animazione turistica, identificazione e valorizzazione delle risorse turistiche. Requisito per il riconoscimento a livello provinciale di tali soggetti ai sensi della L.P. n. 8/2002 è "l'adesione da parte dei comuni ricadenti nell'ambito maggiormente rappresentativi dell'offerta turistica locale" (art. 9, comma 3, L.P. 8/2002). L'art. 7 della L.P. 29 dicembre 2016, n. 19, riformulando il disposto dell'art. 24 della L.P. n. 27/2010, dispone espressamente che "Se la partecipazione o la specifica attività da svolgere sono previste dalla normativa statale, regionale o provinciale le condizioni dell'articolo 4, commi 1 e 2, del decreto legislativo n. 175 del 2016 si intendono rispettate."

**NUMERO DIPENDENTI E AMMINISTRATORI AI SENSI DELL'ART. 18, COMMA 3 BIS 1, LETTERA B) DELLA L.P. 1/2005**

Il numero dei dipendenti è superiore a quello degli amministratori, ma solamente il Presidente ed il Vicepresidente percepiscono un'indennità di carica. I restanti membri beneficiano unicamente di un gettone di presenza.

Il numero dei consiglieri di amministrazione è stabilito dallo statuto della società, che prevede che i consiglieri siano nominati dai comparti degli operatori turistici maggiormente rappresentativi a livello locale.

**ATTIVITÀ ANALOGHE O SIMILARI AI SENSI DELL'ART. 18, COMMA 3 BIS 1, LETTERA C) DELLA L.P. 1/2005)**

La società non svolge attività analoghe o simili a quelle svolte da altre società controllate o da propri enti di diritto pubblico e privato.

**FATTURATO AI SENSI DELL'ART. 18, COMMA 3 BIS 1, LETTERA D) DELLA L.P. 1/2005**

Come risulta dai dati sopra riepilogati, nei tre esercizi precedenti la società ha conseguito un fatturato medio superiore al limite richiesto dall'articolo richiamato.

**RISULTATI NEGATIVI AI SENSI DELL'ART. 18, COMMA 3 BIS 1, LETTERA E) DELLA L.P. 1/2005**

La società non ha prodotto risultati negativi in due degli ultimi cinque esercizi.

**NECESSITÀ DI CONTENIMENTO DEI COSTI DI FUNZIONAMENTO AI SENSI DELL'ART. 18, COMMA 3 BIS 1, LETTERA F) DELLA L.P. 1/2005)**

Data l'esigua partecipazione del Comune di Denno si ritiene che lo stesso non sia nella condizione per poter imporre misure volte al contenimento dei costi di funzionamento.

**NECESSITÀ DI AGGREGAZIONE AI SENSI DELL'ART. 18, COMMA 3 BIS 1, LETTERA G) DELLA L.P. 1/2005**

Nel caso in commento non si ravvisa la necessità né la possibilità di procedere ad aggregazioni.

**ESITO DELLA VALUTAZIONE E AZIONI PREVISTE**

Alla luce delle motivazioni sopra esposte si ritiene opportuno il mantenimento della partecipazione in esame.

***SCHEDA DI RILEVAZIONE***  
***PER LA***  
**RICOGNIZIONE ORDINARIA DELLE**  
**PARTECIPAZIONI**  
**da approvarsi entro il 31/12/2021**

*(Art. 24 co.4 l.p. n. 27/2010 – art. 18 co. 3 bis 1 l.p. n. 1/2005)*

**Società: CONSORZIO DEI COMUNI TRENTINI**  
**SOC. COOP.**

**Dati relativi alle partecipazioni detenute al**  
**31/12/2020**

### DATI ANAGRAFICI DELLA PARTECIPATA

NOME DEL CAMPO	Indicazioni per la compilazione
Codice Fiscale	01533550222
Denominazione	Consorzio dei Comuni Trentini soc.coop.
Data di costituzione della partecipata	1996
Forma giuridica	Società cooperativa
Tipo di fondazione	Scegliere un elemento.
Altra forma giuridica	
Stato di attività della partecipata	La società è attiva
Data di inizio della procedura <sup>(1)</sup>	
Società con azioni quotate in mercati regolamentati <sup>(2)</sup>	No
Società che ha emesso strumenti finanziari quotati in mercati regolamentati (ex TUSP) <sup>(2)</sup>	No
La società è un GAL <sup>(2)</sup>	No

<sup>(1)</sup> Compilare solo se nel campo "stato di attività della partecipata" è stato indicato che sono in corso procedure di liquidazione volontaria o scioglimento oppure procedure concorsuali.

<sup>(2)</sup> Nell'applicativo le società emittenti azioni o strumenti finanziari in mercati regolamentati e i Gruppi di Azione Locale (GAL) sono individuati mediante elenchi ufficiali.

### SEDE LEGALE DELLA PARTECIPATA

NOME DEL CAMPO	Indicazioni per la compilazione
Stato	Italia
Provincia	Trento
Comune	Trento
CAP*	38122
Indirizzo*	via Torre Verde 23
Telefono*	0461987139
FAX*	
Email*	<a href="mailto:info@comunitrentini.it">info@comunitrentini.it</a>

\*campo con compilazione facoltativa

### SETTORE DI ATTIVITÀ DELLA PARTECIPATA

Indicare il settore ATECO rappresentativo dell'attività svolta. Nel caso in cui i settori siano più di uno, indicarli in ordine decrescente di importanza. Non è più richiesto indicare il peso di ciascuna attività.

La lista dei codici Ateco è disponibile al link <http://www.istat.it/it/strumenti/definizioni-e-classificazioni/ateco-2007>

NOME DEL CAMPO	Indicazioni per la compilazione
Attività 1	82.99.99
Attività 2	
Attività 3	
Attività 4	

**ULTERIORI INFORMAZIONI SULLA PARTECIPATA**

NOME DEL CAMPO	Indicazioni per la compilazione
Società in house	si
Previsione nello statuto di limiti sul fatturato <sup>(3)</sup>	si
Società contenuta nell'allegato A al D.Lgs. n. 175/2016	No
Società a partecipazione pubblica di diritto singolare (art.1, c. 4, lett. A) <sup>#</sup>	no
Riferimento normativo società di diritto singolare <sup>(3)</sup>	
La società adotta un sistema di contabilità analitica e separata per attività? <sup>§</sup>	no (*vedi campo note)
Specificare se la disciplina applicata è stata dettata da: <sup>§</sup>	no
Società esclusa dall'applicazione dell'art. 4 con DPCM (art. 4, c. 9)	no
Società esclusa dall'applicazione dell'art. 4 con provvedimento del Presidente della Regione o delle Prov. Autonome (art. 4, c. 9)	no
Riferimento normativo atto esclusione <sup>(4)</sup>	

<sup>(3)</sup> Compilare il campo solo se nel campo precedente è stato scelto "sì"

<sup>(4)</sup> Compilare il campo solo se in uno dei campi precedenti è stato scelto "sì"

<sup>#</sup> Per la nozione giuridica di "società a partecipazione pubblica di diritto singolare" di cui all'art. 1, comma 4, del TUSP, si veda l'orientamento della Struttura di monitoraggio disponibile sul sito del DT al seguente link:

[http://www.dt.tesoro.it/export/sites/sitodt/modules/documenti\\_it/patrimonio\\_pubblico/patrimonio\\_pa/Orientamento\\_del\\_18\\_novembre\\_2019\\_xSocietx\\_a\\_partecipazione\\_pubblica\\_di\\_diritto\\_singolarex.pdf](http://www.dt.tesoro.it/export/sites/sitodt/modules/documenti_it/patrimonio_pubblico/patrimonio_pa/Orientamento_del_18_novembre_2019_xSocietx_a_partecipazione_pubblica_di_diritto_singolarex.pdf)

<sup>##</sup> Per la definizione di diritto esclusivo o speciale, si rinvia alle lettere III) e mmm) del comma 1 dell'art. 3 del D.Lgs. n. 50/2016 (Codice degli appalti). A titolo esemplificativo, non possono essere indicate come riferimento normativo le disposizioni del TUSP, considerato che nessuna di esse attribuisce un diritto esclusivo o speciale.



# **DATI DI BILANCIO PER LA VERIFICA TUSP**

NOME DEL CAMPO	Anno 2020
Tipologia di attività svolta	Attività produttive di beni e servizi
Numero medio di dipendenti	26
Numero dei componenti dell'organo di amministrazione	5
Compenso dei componenti dell'organo di amministrazione	95.000
Numero dei componenti dell'organo di controllo	3
Compenso dei componenti dell'organo di controllo	21.928

NOME DEL CAMPO	2020	2019	2018	2017	2016
Approvazione bilancio	sì	sì	sì	sì	sì
Risultato d'esercizio	522.342	436.279	383.476	339.479	380.756

**ATTENZIONE:** l'applicativo richiede la compilazione esclusivamente di una delle seguenti quattro sotto-sezioni di "DATI DI BILANCIO PER LA VERIFICA TUSP".

## **1. Attività produttive di beni e servizi o Distretti tecnologici**

Compilare la seguente sotto-sezione se la "Tipologia di attività svolta" dalla partecipata è: "Attività produttive di beni e servizi" o "**Attività di promozione e sviluppo di progetti di ricerca finanziati (Distretti tecnologici)**".

NOME DEL CAMPO	2020	2019	2018
A1) Ricavi delle vendite e delle prestazioni	1.602.127	1.705.201	1.517.548
A5) Altri Ricavi e Proventi	2.283.249	2.535.345	2.389.283
di cui Contributi in conto esercizio	2.253.355	2.512.660	2.387.945

## **2. Attività di Holding**

Compilare la seguente sotto-sezione se la "Tipologia di attività svolta" dalla partecipata è: "**Attività consistenti nell'assunzione di partecipazioni in società esercenti attività diverse da quella creditizia e finanziaria (Holding)**".

NOME DEL CAMPO	2020	2019	2018
A1) Ricavi delle vendite e delle prestazioni			
A5) Altri Ricavi e Proventi			
di cui Contributi in conto esercizio			
C15) Proventi da partecipazioni			
C16) Altri proventi finanziari			
C17 bis) Utili e perdite su cambi			
D18 a) Rettifiche di valore di attività finanziarie - Rivalutazioni di partecipazioni			

### 3. Attività bancarie e finanziarie

Compilare la seguente sotto-sezione se la “*Tipologia di attività svolta*” dalla partecipata è: “**Attività bancarie e finanziarie**”.

NOME DEL CAMPO	2020	2019	2018
Interessi attivi e proventi assimilati			
Commissioni attive			

### 4. Attività assicurative

Compilare la seguente sotto-sezione se la “*Tipologia di attività svolta*” dalla partecipata è: “**Attività assicurative**”.

NOME DEL CAMPO	2020	2019	2018
I.1 Conto Tecnico dei rami danni - Premi di competenza, al netto delle cessioni in riassicurazione			
I.3 Conto Tecnico dei rami danni - Altri proventi tecnici, al netto delle cessioni in riassicurazione			
II.1 Conto Tecnico dei rami vita - Premi dell'esercizio, al netto delle cessioni in riassicurazione			
II.4 Conto Tecnico dei rami vita - Altri proventi tecnici, al netto delle cessioni in riassicurazione			

### QUOTA DI POSSESSO (quota diretta e/o indiretta)

NOME DEL CAMPO	Indicazioni per la compilazione
Tipologia di Partecipazione	Partecipazione diretta
Quota diretta <sup>(5)</sup>	0,54%
Codice Fiscale Tramite <sup>(6)</sup>	
Denominazione Tramite (organismo) <sup>(6)</sup>	
Quota detenuta dalla Tramite nella società <sup>(7)</sup>	

<sup>(5)</sup> Se la partecipazione è diretta o sia diretta che indiretta, inserire la quota detenuta direttamente dall'Amministrazione nella società.

<sup>(6)</sup> Compilare se per “Tipologia di Partecipazione” è stato indicato “Partecipazione Indiretta” o “Partecipazione diretta e indiretta”. Inserire CF e denominazione dell'ultima tramite attraverso la quale la società è indirettamente partecipata dall'Amministrazione.

<sup>(7)</sup> Inserire la quota di partecipazione che la “tramite” detiene nella società.

### QUOTA DI POSSESSO – TIPO DI CONTROLLO

NOME DEL CAMPO	Indicazioni per la compilazione
Tipo di controllo	controllo analogo congiunto

**INFORMAZIONI ED ESITO PER LA RAZIONALIZZAZIONE**

NOME DEL CAMPO	Indicazioni per la compilazione
Partecipazione ancora detenuta alla data di adozione del provvedimento	<b>Si</b>
Società controllata da una quotata	No
CF della società quotata controllante <sup>(8)</sup>	
Denominazione della società quotata controllante <sup>(8)</sup>	

<sup>(8)</sup> Compilare il campo solo se nel campo “Società controllata da una quotata” è stato scelto “sì”.

Se la partecipazione non è più detenuta alla data di adozione del provvedimento non deve essere indicato l’esito della revisione periodica ma deve essere compilata la scheda in base alla tipologia della razionalizzazione realizzata.

La partecipata svolge un'attività di produzione di beni e servizi a favore dell'Amministrazione?	Si
Attività svolta dalla Partecipata	autoproduzione di beni o servizi strumentali all’ente o agli enti pubblici partecipanti o allo svolgimento delle loro funzioni (Art. 4, c. 2, lett. d)
Descrizione dell'attività	attività di consulenza e rappresentanza istituzionale, anche quale articolazione dell’ANCI e dell’UNCCEM per la Provincia autonoma di Trento; attività di formazione del personale; attività di supporto alla transizione digitale; gestione economico-giuridica del personale
Quota % di partecipazione detenuta dal soggetto privato <sup>(9)</sup>	
Svolgimento di attività analoghe a quelle svolte da altre società controllate o da propri enti strumentali di diritto pubblico o privato (art. 1 co. 3 bis 1 lett. c, l.p. n. 1/2005)	no
Necessità di contenimento dei costi di funzionamento (art. 1 co. 3 bis 1 lett. f, l.p. n. 1/2005)	no
Necessità di aggregazione di (art. 1 co. 3 bis 1 lett. g, l.p. n. 1/2005)	no
L'Amministrazione ha fissato, con proprio provvedimento, obiettivi specifici sui costi di funzionamento della partecipata? <sup>(10)</sup>	no
Esito della revisione periodica	mantenimento senza interventi
Modalità (razionalizzazione) <sup>(11)</sup>	Scegliere un elemento.
Termine previsto per la razionalizzazione <sup>(11)</sup>	
Note*	L’Ente locale concorre alla definizione degli indirizzi di gestione della società, anche in relazione alle dinamiche di spesa, secondo le modalità di esercizio del controllo analogo congiunto, definite dallo Statuto sociale. La Società non è titolare di diritti esclusivi o diritti speciali, come individuati dalla Direttiva MEF del 9 settembre 2019, e pertanto non è tenuta alla sua applicazione. Del pari, la società non opera in ambiti di attività regolati da ARERA, ART, AGCOM, ENAC. Tuttavia, la Società osserva un regime di contabilità analitica, essenzialmente finalizzato ad assicurare la corretta imputazione della contribuzione pubblica che il Consorzio riceve per la propria attività istituzionale e di supporto al Consiglio delle autonomie locali. I criteri di tenuta della suddetta contabilità analitica sono determinati dalla Relazione previsionale della società, approvata dall’Assemblea dei soci ai sensi dell’art. 17 dello statuto sociale.

<sup>(9)</sup> Compilare il campo se “Attività svolta dalla Partecipata” precedentemente selezionata è “realizzazione e gestione di opera pubblica ovvero organizzazione e gestione di servizio di interesse generale tramite PPP (Art.4, c.2, lett.c)”.

<sup>(10)</sup> Compilare il campo se “Tipo di controllo” è stato selezionato elemento diverso da “nessuno”.

<sup>(11)</sup> Campo obbligatorio se per “Esito della revisione periodica” è stato selezionato “Razionalizzazione”.

\*Campo con compilazione facoltativa.

**SCHEDA RICOGNIZIONE ORDINARIA DELLE PARTECIPAZIONI DETENUTE AL 31/12/2020**

**LEGITTIMA DETENIBILITÀ AI SENSI DELL'ART. 24, COMMA 1, DELLA L.P. 27 DICEMBRE 2010, N. 27**

Ai fini della legittima detenibilità, l'azienda rientra nelle categorie di cui all'articolo 24, comma 1, della L.P. 27.12.2010 n. 27, in quanto produce servizi strumentali allo svolgimento delle funzioni proprie degli enti locali, in un contesto unitario che consente la condivisione di problematiche e relative soluzioni comuni a tutti i consociati; si ritiene che la stessa possa essere configurata come partecipazione strettamente necessaria per il perseguimento delle finalità dell'ente.

Inoltre, ai sensi dell'art. 4, comma 2, del Testo Unico in materia di società a partecipazione pubblica tra le attività che possono assurgere a oggetto sociale delle società partecipate dalle amministrazioni pubbliche rientra l'“autoproduzione di beni o servizi strumentali all'ente o agli enti pubblici partecipanti, nel rispetto delle condizioni stabilite dalle direttive europee in materia di contratti pubblici e della relativa disciplina nazionale di recepimento”.

**NUMERO DIPENDENTI E AMMINISTRATORI AI SENSI DELL'ART. 18, COMMA 3 BIS 1, LETTERA B) DELLA L.P. 1/2005**

Il numero dei dipendenti è superiore a quello degli amministratori.

**ATTIVITÀ ANALOGHE O SIMILARI AI SENSI DELL'ART. 18, COMMA 3 BIS 1, LETTERA C) DELLA L.P. 1/2005)**

La società non svolge attività analoghe o simili a quelle svolte da altre società controllate o da propri enti di diritto pubblico e privato.

**FATTURATO AI SENSI DELL'ART. 18, COMMA 3 BIS 1, LETTERA D) DELLA L.P. 1/2005**

Come risulta dai dati sopra riepilogati, nei tre esercizi precedenti la società ha conseguito un fatturato medio superiore al limite richiesto dall'articolo richiamato.

**RISULTATI NEGATIVI AI SENSI DELL'ART. 18, COMMA 3 BIS 1, LETTERA E) DELLA L.P. 1/2005**

La società non ha prodotto risultati negativi negli ultimi cinque esercizi.

**NECESSITÀ DI CONTENIMENTO DEI COSTI DI FUNZIONAMENTO AI SENSI DELL'ART. 18, COMMA 3 BIS 1, LETTERA F) DELLA L.P. 1/2005)**

Data l'esigua partecipazione del Comune di Denno si ritiene che lo stesso non sia nella condizione per poter imporre misure volte al contenimento dei costi di funzionamento.

**NECESSITÀ DI AGGREGAZIONE AI SENSI DELL'ART. 18, COMMA 3 BIS 1, LETTERA G) DELLA L.P. 1/2005**

Nel caso in commento non si ravvisa la necessità né la possibilità di procedere ad aggregazioni.

#### **ESITO DELLA VALUTAZIONE E AZIONI PREVISTE**

La società svolge una funzione strettamente necessaria ed infungibile per il perseguimento delle finalità istituzionali dell'Ente, e non ricade nei presupposti di razionalizzazione di cui all'art. 18 c. 3 bis 1, L.P. n. 1/2005.

Alla luce delle motivazioni sopra esposte si ritiene opportuno il mantenimento della partecipazione in esame.

***SCHEDE DI RILEVAZIONE***  
***PER LA***  
**REVISIONE PERIODICA DELLE PARTECIPAZIONI**  
**da approvarsi entro il 31/12/2021**  
***(Art. 20, c. 1, TUSP)***

**DOLOMITI ENERGIA HOLDING S.P.A.**

**Dati relativi alle partecipazioni detenute al**  
**31/12/2020**

#### DATI ANAGRAFICI DELLA PARTECIPATA

NOME DEL CAMPO	Indicazioni per la compilazione
Codice Fiscale	01614640223
Denominazione	DOLOMITI ENERGIA HOLDING SPA
Data di costituzione della partecipata	1998
Forma giuridica	Società per azioni
Tipo di fondazione	Scegliere un elemento.
Altra forma giuridica	
Stato di attività della partecipata	Scegliere un elemento.
Data di inizio della procedura <sup>(1)</sup>	
Società con azioni quotate in mercati regolamentati <sup>(2)</sup>	
Società che ha emesso strumenti finanziari quotati in mercati regolamentati (ex TUSP) <sup>(2)</sup>	LA SOCIETA' HA EMESSO UN PRESTITO OBBLIGAZIONARIO SUL MERCATO IRLANDESE
La società è un GAL <sup>(2)</sup>	

<sup>(1)</sup> Compilare solo se nel campo "stato di attività della partecipata" è stato indicato che sono in corso procedure di liquidazione oppure procedure concorsuali.

<sup>(2)</sup> Nell'applicativo le società con azioni quotate e quelle emittenti strumenti finanziari quotati in mercati regolamentati ("società quotate ex TUSP") e i Gruppi di Azione Locale (GAL) sono individuati mediante elenchi ufficiali.

#### SEDE LEGALE DELLA PARTECIPATA

NOME DEL CAMPO	Indicazioni per la compilazione
Stato	Italia
Provincia	TRENTO
Comune	ROVERETO
CAP*	38068
Indirizzo*	VIA MANZONI 24
Telefono*	
FAX*	
Email*	

\*campo con compilazione facoltativa

#### SETTORE DI ATTIVITÀ DELLA PARTECIPATA

Indicare il settore ATECO rappresentativo dell'attività svolta. Nel caso in cui i settori siano più di uno, indicarli in ordine decrescente di importanza. Non è più richiesto indicare il peso di ciascuna attività.

La lista dei codici Ateco è disponibile al link <http://www.istat.it/it/strumenti/definizioni-e-classificazioni/ateco-2007>

NOME DEL CAMPO	Indicazioni per la compilazione
Attività 1	70.11.00 : ATTIVITA' DI HOLDING
Attività 2	37.11.00 : PRODUZIONE ENERGIA ELETTRICA
Attività 3	
Attività 4	

**ULTERIORI INFORMAZIONI SULLA PARTECIPATA \***

NOME DEL CAMPO	Indicazioni per la compilazione
Società in house	no
Previsione nello statuto di limiti sul fatturato <sup>(3)</sup>	no
Società contenuta nell'allegato A al D.Lgs. n. 175/2016	
Società a partecipazione pubblica di diritto singolare (art.1, c. 4, lett. A) <sup>#</sup>	no
Riferimento normativo società di diritto singolare <sup>(3)</sup>	
La società adotta un sistema di contabilità analitica e separata per attività? <sup>§</sup>	no
Specificare se la disciplina applicata è stata dettata da: <sup>§</sup>	Scegliere un elemento.
Società esclusa dall'applicazione dell'art. 4 con DPCM (art. 4, c. 9)	no
Società esclusa dall'applicazione dell'art. 4 con provvedimento del Presidente della Regione o delle Prov. Autonome (art. 4, c. 9)	no
Riferimento normativo atto esclusione <sup>(4)</sup>	

\* La compilazione della Sezione "Ulteriori Informazioni sulla partecipata" non è richiesta per "società quotate ex TUSP", se la società è un GAL oppure se lo stato di attività della società è "in liquidazione" o "soggetta a procedure concorsuali".

<sup>(3)</sup> Compilare il campo solo se nel campo precedente è stato scelto "sì"

<sup>(4)</sup> Compilare il campo solo se in uno dei campi precedenti è stato scelto "sì"

<sup>#</sup> Per la nozione giuridica di "società a partecipazione pubblica di diritto singolare" di cui all'art. 1, comma 4, del TUSP, si veda l'orientamento della Struttura di monitoraggio disponibile sul sito del DT al seguente link:

[http://www.dt.tesoro.it/export/sites/sitodt/modules/documenti\\_it/patrimonio\\_pubblico/patrimonio\\_pa/Orientamento\\_del\\_18\\_novembre\\_2019\\_xSocietx\\_a\\_partecipazione\\_pubblica\\_di\\_diritto\\_singolarex.pdf](http://www.dt.tesoro.it/export/sites/sitodt/modules/documenti_it/patrimonio_pubblico/patrimonio_pa/Orientamento_del_18_novembre_2019_xSocietx_a_partecipazione_pubblica_di_diritto_singolarex.pdf)

<sup>§</sup> Nuovo campo rispetto alla rilevazione precedente.



**DATI DI BILANCIO PER LA VERIFICA TUSP\***

NOME DEL CAMPO	Anno 2020
Tipologia di attività svolta	Attività consistenti nell'assunzione di partecipazioni in società esercenti attività diverse da quella creditizia e finanziaria (Holding)
Numero medio di dipendenti	193
Numero dei componenti dell'organo di amministrazione	12
Compenso dei componenti dell'organo di amministrazione	452.000
Numero dei componenti dell'organo di controllo	5 (3+2 supplenti)
Compenso dei componenti dell'organo di controllo	88.000

NOME DEL CAMPO	2020	2019	2018	2017	2016
Approvazione bilancio	sì	sì	sì	sì	sì
Risultato d'esercizio	53.000.667	36.485.138	40.623.148	51.507.553	46.710.985

\* La compilazione della Sezione "Dati di bilancio per la verifica TUSP" non è richiesta per le "società quotate ex TUSP", se lo stato di attività della società è "in liquidazione" o "soggetta a procedure concorsuali".

**ATTENZIONE:** l'applicativo richiede la compilazione esclusivamente di una delle seguenti quattro sotto-sezioni di "DATI DI BILANCIO PER LA VERIFICA TUSP".

**1. Attività produttive di beni e servizi o Distretti tecnologici**

Compilare la seguente sotto-sezione se la "Tipologia di attività svolta" dalla partecipata è: "Attività produttive di beni e servizi" o "**Attività di promozione e sviluppo di progetti di ricerca finanziati (Distretti tecnologici)**".

NOME DEL CAMPO	2020	2019	2018
A1) Ricavi delle vendite e delle prestazioni			
A5) Altri Ricavi e Proventi			
di cui Contributi in conto esercizio			

**2. Attività di Holding**

Compilare la seguente sotto-sezione se la "Tipologia di attività svolta" dalla partecipata è: "**Attività consistenti nell'assunzione di partecipazioni in società esercenti attività diverse da quella creditizia e finanziaria (Holding)**".

NOME DEL CAMPO	2020	2019	2018
A1) Ricavi delle vendite e delle prestazioni	8.096.542	9.507.842	8.408.865
A5) Altri Ricavi e Proventi	33.058.027	30.903.089	28.420.937
di cui Contributi in conto esercizio	1.173.293	1.657.185	1.452.698
C15) Proventi da partecipazioni	57.455.380	45.011.505	45.005.104
C16) Altri proventi finanziari	1.744.643	1.963.664	2.259.769
C17 bis) Utili e perdite su cambi	22	-1.064	-427
D18 a) Rettifiche di valore di attività finanziarie - Rivalutazioni di partecipazioni	3.964.483	0	0

### 3. Attività bancarie e finanziarie

Compilare la seguente sotto-sezione se la “*Tipologia di attività svolta*” dalla partecipata è: “**Attività bancarie e finanziarie**”.

NOME DEL CAMPO	2020	2019	2018
Interessi attivi e proventi assimilati			
Commissioni attive			

### 4. Attività assicurative

Compilare la seguente sotto-sezione se la “*Tipologia di attività svolta*” dalla partecipata è: “**Attività assicurative**”.

NOME DEL CAMPO	2020	2019	2018
I.1 Conto Tecnico dei rami danni - Premi di competenza, al netto delle cessioni in riassicurazione			
I.3 Conto Tecnico dei rami danni - Altri proventi tecnici, al netto delle cessioni in riassicurazione			
II.1 Conto Tecnico dei rami vita - Premi dell'esercizio, al netto delle cessioni in riassicurazione			
II.4 Conto Tecnico dei rami vita - Altri proventi tecnici, al netto delle cessioni in riassicurazione			

### QUOTA DI POSSESSO (quota diretta e/o indiretta)

NOME DEL CAMPO	Indicazioni per la compilazione
Tipologia di Partecipazione	Partecipazione diretta
Quota diretta <sup>(5)</sup>	0,00025%
Codice Fiscale Tramite <sup>(6)</sup>	
Denominazione Tramite (organismo) <sup>(6)</sup>	
Quota detenuta dalla Tramite nella società <sup>(7)</sup>	

<sup>(5)</sup> Se la partecipazione è diretta o sia diretta che indiretta, inserire la quota detenuta direttamente dall'Amministrazione nella società.

<sup>(6)</sup> Compilare se per “Tipologia di Partecipazione” è stato indicato “Partecipazione Indiretta” o “Partecipazione diretta e indiretta”. Inserire CF e denominazione dell'ultima tramite attraverso la quale la società è indirettamente partecipata dall'Amministrazione.

<sup>(7)</sup> Inserire la quota di partecipazione che la “tramite” detiene nella società.

### QUOTA DI POSSESSO – TIPO DI CONTROLLO

NOME DEL CAMPO	Indicazioni per la compilazione
Tipo di controllo	nessuno

**INFORMAZIONI ED ESITO PER LA RAZIONALIZZAZIONE**

NOME DEL CAMPO	Indicazioni per la compilazione
Partecipazione ancora detenuta alla data di adozione del provvedimento	<b>Sì</b>
Società controllata da una quotata	<b>No</b>
CF della società quotata controllante <sup>(8)</sup>	
Denominazione della società quotata controllante <sup>(8)</sup>	

<sup>(8)</sup> Compilare il campo solo se nel campo “Società controllata da una quotata” è stato scelto “sì”.

Se la partecipazione è ancora detenuta alla data di adozione del provvedimento continuare con la compilazione dei campi di seguito riportati. Altrimenti, se la partecipazione non è più detenuta alla data di adozione del provvedimento, deve essere compilata la scheda “Partecipazione non più detenuta” in base alla tipologia della razionalizzazione realizzata.

La partecipata svolge un'attività di produzione di beni e servizi a favore dell'Amministrazione?	No
Attività svolta dalla Partecipata	attività diversa dalle precedenti
Descrizione dell'attività	Attività consistenti nell'assunzione di partecipazioni in società esercenti attività diverse da quella creditizia e finanziaria (Holding)
Quota % di partecipazione detenuta dal soggetto privato <sup>(9)</sup>	
Svolgimento di attività analoghe a quelle svolte da altre società (art.20, c.2 lett.c)	no
Necessità di contenimento dei costi di funzionamento (art.20, c.2 lett.f)	no
Necessità di aggregazione di società (art.20, c.2 lett.g)	no
L'Amministrazione ha fissato, con proprio provvedimento, obiettivi specifici sui costi di funzionamento della partecipata? (art.19, c, 5) <sup>(10)</sup>	no
Esito della revisione periodica <sup>(11)</sup>	mantenimento senza interventi
Modalità (razionalizzazione) <sup>(12)</sup>	Scegliere un elemento.
Termine previsto per la razionalizzazione <sup>(12)</sup>	
Dichiarazione di Cessione a titolo oneroso in Revisione straordinaria <sup>(13)</sup> §	No
Applicazione dell'art. 24, comma 5-bis <sup>(14)</sup> §	Scegliere un elemento.
Note*	

<sup>(9)</sup> Compilare il campo se “Attività svolta dalla Partecipata” precedentemente selezionata è “Realizzazione e gestione di opera pubblica ovvero organizzazione e gestione di servizio di interesse generale tramite PPP (Art.4, c.2, lett.c)”.

<sup>(10)</sup> Compilare il campo se “Tipo di controllo” è stato selezionato elemento diverso da “nessuno”.

<sup>(11)</sup> La compilazione del campo non è richiesta per le società in liquidazione, per quelle soggette a procedure concorsuali e per i GAL.

<sup>(12)</sup> Campo obbligatorio se per “Esito della revisione periodica” è stato selezionato “Razionalizzazione”.

<sup>(13)</sup> Nel campo l'Amministrazione deve specificare se nel provvedimento di revisione straordinaria, adottato ai sensi dell'art. 24 del TUSP, era stato indicato l'esito “Cessione a titolo oneroso”. La compilazione non è richiesta se la società è in liquidazione, è soggetta a procedura concorsuale, è un GAL o nel caso in cui nel campo “Attività svolta dalla partecipata” sia stato selezionato “Coordinamento e attuazione patti territoriali e contratti d'area ex delibera CIPE 21/03/1997 (Art. 26, c.7) oppure “Gestione delle case da gioco – società già costituita e autorizzata alla data del 23/09/2016 (art. 26, c. 12 sexies)”.

<sup>(14)</sup> Nel campo l'Amministrazione deve dichiarare se la misura di cessione a titolo oneroso non è stata attuata ai sensi dell'art. 24, comma 5-bis. Il campo va compilato nel caso in cui la risposta al campo precedente “Dichiarazione di Cessione a titolo oneroso in Revisione straordinaria” sia Sì.

§ Nuovo campo rispetto alla rilevazione precedente.

**SCHEDA REVISIONE PERIODICA DELLE PARTECIPAZIONI DETENUTE AL 31/12/2020**

\*Campo con compilazione facoltativa.

## RELAZIONE

### **LEGITTIMA DETENIBILITÀ AI SENSI DELL'ART. 24, COMMA 1, DELLA L.P. 27 DICEMBRE 2010, N. 27**

Ai sensi dell'art. 24, comma 1 della L.P. 27/2010, da ultimo modificato dall'art. 7 della L.P. 19/2016, se la partecipazione o la specifica attività da svolgere sono previste dalla normativa statale, regionale o provinciale le condizioni dell'art. 4, commi 1 e 2, del decreto legislativo n. 175 del 2016 si intendono rispettate. Inoltre, lo stesso comma dispone letteralmente "Sono consentite comunque le società partecipate dalla Provincia e dagli enti locali che, ai sensi del decreto del Presidente della Repubblica 26 marzo 1977, n. 235 (Norme di attuazione dello Statuto speciale della regione Trentino – Alto Adige in materia di energia) svolgono attività elettriche, anche con la realizzazione e la gestione degli impianti e delle reti eventualmente funzionali a questa attività".

Inoltre la società produce un servizio di interesse generale previsto dal comma 2 lett. a) dell'art.4 del Testo Unico in materia di società a partecipazione pubblica.

I vincoli di scopo e di attività si intendono quindi rispettati.

### **NUMERO DIPENDENTI E AMMINISTRATORI AI SENSI DELL'ART. 18, COMMA 3 BIS 1, LETTERA B) DELLA L.P. 1/2005**

Il numero dei dipendenti è notevolmente superiore a quello degli amministratori.

### **ATTIVITÀ ANALOGHE O SIMILARI AI SENSI DELL'ART. 18, COMMA 3 BIS 1, LETTERA C) DELLA L.P. 1/2005)**

La società non svolge attività analoghe o simili a quelle svolte da altre società controllate o da propri enti di diritto pubblico e privato.

La società svolge l'attività di produzione di energia elettrica, nonché di erogazione direttamente o tramite proprie controllate di servizi pubblici locali: acqua, gas, energia elettrica ed illuminazione pubblica.

Per quanto concerne l'interpretazione e l'applicazione di tale lettera nello specifico caso in esame, occorre tener conto della normativa provinciale relativa alla c.d. "riforma istituzionale" di cui alla L.P. 16 giugno 2016, n. 3, la quale prevede che i servizi pubblici locali, di norma, sono organizzati sulla base di ambiti territoriali ottimali individuati mediante intesa definita dalla Giunta provinciale con il Consiglio delle autonomie locali. Nello specifico, l'ambito territoriale ottimale per i settori della distribuzione del gas e dell'energia elettrica e della depurazione corrisponde all'intero territorio provinciale.

### **FATTURATO AI SENSI DELL'ART. 18, COMMA 3 BIS 1, LETTERA D) DELLA L.P. 1/2005**

Come risulta dai dati sopra riepilogati, nei tre esercizi precedenti la società ha conseguito un fatturato medio superiore al limite richiesto dall'articolo richiamato.

### **RISULTATI NEGATIVI AI SENSI DELL'ART. 18, COMMA 3 BIS 1, LETTERA E) DELLA L.P. 1/2005**

La società non ha prodotto risultati negativi negli ultimi cinque esercizi.

### **NECESSITÀ DI CONTENIMENTO DEI COSTI DI FUNZIONAMENTO AI SENSI DELL'ART. 18, COMMA 3 BIS 1, LETTERA F) DELLA L.P. 1/2005)**

Data l'esigua partecipazione del Comune di Denno si ritiene che lo stesso non sia nella condizione per poter imporre misure volte al contenimento dei costi di funzionamento.

**NECESSITÀ DI AGGREGAZIONE AI SENSI DELL'ART. 18, COMMA 3 BIS 1, LETTERA G) DELLA L.P. 1/2005**

Nel caso in commento non si ravvisa la necessità né la possibilità di procedere ad aggregazioni.

**ESITO DELLA VALUTAZIONE E AZIONI PREVISTE**

Alla luce delle motivazioni sopra esposte si ritiene opportuno il mantenimento della partecipazione in esame.

***SCHEDA DI RILEVAZIONE***  
***PER LA***  
**RICOGNIZIONE ORDINARIA DELLE**  
**PARTECIPAZIONI**

**da approvarsi entro il 31/12/2021**

*(Art. 24 co.4 l.p. n. 27/2010 – art. 18 co. 38 bis 1 l.p. n. 1/2005)*

**Società: Trentino Riscossioni S.p.A.**

**Dati relativi alle partecipazioni detenute al**  
**31/12/2020**

---

### DATI ANAGRAFICI DELLA PARTECIPATA

NOME DEL CAMPO	Indicazioni per la compilazione
Codice Fiscale	02002380224
Denominazione	Trentino Riscossioni S.p.A.
Data di costituzione della partecipata	01/12/2006
Forma giuridica	Società per azioni
Tipo di fondazione	
Altra forma giuridica	
Stato di attività della partecipata	
Data di inizio della procedura <sup>(1)</sup>	
Società con azioni quotate in mercati regolamentati <sup>(2)</sup>	No
Società che ha emesso strumenti finanziari quotati in mercati regolamentati (ex TUSP) <sup>(2)</sup>	No
La società è un GAL <sup>(2)</sup>	No

(1)

Compilare solo se nel campo “stato di attività della partecipata” è stato indicato che sono in corso procedure di liquidazione volontaria o scioglimento oppure procedure concorsuali.

(2)

Nell'applicativo le società emittenti azioni o strumenti finanziari in mercati regolamentati e i Gruppi di Azione Locale (GAL) sono individuati mediante elenchi ufficiali.

### SEDE LEGALE DELLA PARTECIPATA

NOME DEL CAMPO	Indicazioni per la compilazione
Stato	
Provincia	Trento
Comune	Trento
CAP*	38122
Indirizzo*	Via Aconcio 6
Telefono*	0461/495579
FAX*	0461/495510
Email*	trentinorisconsinispa@pec.provincia.tn.it

\*campo con compilazione facoltativa

### SETTORE DI ATTIVITÀ DELLA PARTECIPATA

Indicare il settore ATECO rappresentativo dell'attività svolta. Nel caso in cui i settori siano più di uno, indicarli in ordine decrescente di importanza. Non è più richiesto indicare il peso di ciascuna attività.

La lista dei codici Ateco è disponibile al link <http://www.istat.it/it/strumenti/definizioni-e-classificazioni/ateco-2007>

NOME DEL CAMPO	Indicazioni per la compilazione
Attività 1	82.99.1
Attività 2	
Attività 3	
Attività 4	

# ULTERIORI INFORMAZIONI SULLA PARTECIPATA

NOME DEL CAMPO	Indicazioni per la compilazione
Società in house	Si
Previsione nello statuto di limiti sul fatturato <sup>(3)</sup>	No
Società contenuta nell'allegato A al D.Lgs. n. 175/2016	No
Società a partecipazione pubblica di diritto singolare (art.1, c. 4, lett. A) #	Si
Riferimento normativo società di diritto singolare <sup>(3)</sup>	art. 34 Legge Provinciale 16/06/2006 n. 3
La società adotta un sistema di contabilità analitica e separata per attività? §	No
Specificare se la disciplina applicata è stata dettata da:§	Scegliere un elemento.
Società esclusa dall'applicazione dell'art. 4 con DPCM (art. 4, c. 9)	No
Società esclusa dall'applicazione dell'art. 4 con provvedimento del Presidente della Regione o delle Prov. Autonome (art. 4, c. 9)	No
Riferimento normativo atto esclusione <sup>(4)</sup>	

<sup>(3)</sup> Compilare il campo solo se nel campo precedente è stato scelto "sì"

<sup>(4)</sup> Compilare il campo solo se in uno dei campi precedenti è stato scelto "sì"

# Per la nozione giuridica di "società a partecipazione pubblica di diritto singolare" di cui all'art. 1, comma 4, del TUSP, si veda l'orientamento della Struttura di monitoraggio disponibile sul sito del DT al seguente link:

[http://www.dt.tesoro.it/export/sites/sitodt/modules/documenti\\_it/patrimonio\\_pubblico/patrimonio\\_pa/Orientamento\\_del\\_18\\_novembre\\_2019\\_xSocietx\\_a\\_partecipazione\\_pubblica\\_di\\_diritto\\_singolarex\\_.pdf](http://www.dt.tesoro.it/export/sites/sitodt/modules/documenti_it/patrimonio_pubblico/patrimonio_pa/Orientamento_del_18_novembre_2019_xSocietx_a_partecipazione_pubblica_di_diritto_singolarex_.pdf)

## Per la definizione di diritto esclusivo o speciale, si rinvia alle lettere III) e mmm) del comma 1 dell'art. 3 del D.Lgs. n. 50/2016 (Codice degli appalti). A titolo esemplificativo, non possono essere indicate come riferimento normativo le disposizioni del TUSP, considerato che nessuna di esse attribuisce un diritto esclusivo o speciale.



# **DATI DI BILANCIO PER LA VERIFICA TUSP**

NOME DEL CAMPO	Anno 2020
Tipologia di attività svolta	Servizio di interesse generale
Numero medio di dipendenti	48
Numero dei componenti dell'organo di amministrazione	5
Compenso dei componenti dell'organo di amministrazione	68.074
Numero dei componenti dell'organo di controllo	3
Compenso dei componenti dell'organo di controllo	29.100

NOME DEL CAMPO	2020	2019	2018	2017	2016
Approvazione bilancio					
Risultato d'esercizio	405.244	368.974	482.739	235.574	315.900

**ATTENZIONE:** l'applicativo richiede la compilazione esclusivamente di una delle seguenti quattro sotto-sezioni di "DATI DI BILANCIO PER LA VERIFICA TUSP".

## **1. Attività produttive di beni e servizi o Distretti tecnologici**

Compilare la seguente sotto-sezione se la "Tipologia di attività svolta" dalla partecipata è: "Attività produttive di beni e servizi" o "**Attività di promozione e sviluppo di progetti di ricerca finanziati (Distretti tecnologici)**".

NOME DEL CAMPO	2020	2019	2018
A1) Ricavi delle vendite e delle prestazioni	3.706.693	4.205.939	4.011.014
A5) Altri Ricavi e Proventi	1.515.010	2.455.473	1.716.633
di cui Contributi in conto esercizio	0	0	0

## **2. Attività di Holding**

Compilare la seguente sotto-sezione se la "Tipologia di attività svolta" dalla partecipata è: "**Attività consistenti nell'assunzione di partecipazioni in società esercenti attività diverse da quella creditizia e finanziaria (Holding)**".

NOME DEL CAMPO	2020	2019	2018
A1) Ricavi delle vendite e delle prestazioni			
A5) Altri Ricavi e Proventi			
di cui Contributi in conto esercizio			
C15) Proventi da partecipazioni			
C16) Altri proventi finanziari			
C17 bis) Utili e perdite su cambi			
D18 a) Rettifiche di valore di attività finanziarie - Rivalutazioni di partecipazioni			

### 3. Attività bancarie e finanziarie

Compilare la seguente sotto-sezione se la “*Tipologia di attività svolta*” dalla partecipata è: “**Attività bancarie e finanziarie**”.

NOME DEL CAMPO	2020	2019	2018
Interessi attivi e proventi assimilati			
Commissioni attive			

### 4. Attività assicurative

Compilare la seguente sotto-sezione se la “*Tipologia di attività svolta*” dalla partecipata è: “**Attività assicurative**”.

NOME DEL CAMPO	2020	2019	2018
I.1 Conto Tecnico dei rami danni - Premi di competenza, al netto delle cessioni in riassicurazione			
I.3 Conto Tecnico dei rami danni - Altri proventi tecnici, al netto delle cessioni in riassicurazione			
II.1 Conto Tecnico dei rami vita - Premi dell'esercizio, al netto delle cessioni in riassicurazione			
II.4 Conto Tecnico dei rami vita - Altri proventi tecnici, al netto delle cessioni in riassicurazione			

### QUOTA DI POSSESSO (quota diretta e/o indiretta)

NOME DEL CAMPO	Indicazioni per la compilazione
Tipologia di Partecipazione	Diretta
Quota diretta <sup>(5)</sup>	0,0117%
Codice Fiscale Tramite <sup>(6)</sup>	
Denominazione Tramite (organismo) <sup>(6)</sup>	
Quota detenuta dalla Tramite nella società <sup>(7)</sup>	

<sup>(5)</sup> Se la partecipazione è diretta o sia diretta che indiretta, inserire la quota detenuta direttamente dall'Amministrazione nella società.

<sup>(6)</sup> Compilare se per “Tipologia di Partecipazione” è stato indicato “Partecipazione Indiretta” o “Partecipazione diretta e indiretta”. Inserire CF e denominazione dell'ultima tramite attraverso la quale la società è indirettamente partecipata dall'Amministrazione.

<sup>(7)</sup> Inserire la quota di partecipazione che la “tramite” detiene nella società.

### QUOTA DI POSSESSO – TIPO DI CONTROLLO

NOME DEL CAMPO	Indicazioni per la compilazione
Tipo di controllo	controllo analogo congiunto

## INFORMAZIONI ED ESITO PER LA RAZIONALIZZAZIONE

NOME DEL CAMPO	Indicazioni per la compilazione
Partecipazione ancora detenuta alla data di adozione del provvedimento	Si
Società controllata da una quotata	No
CF della società quotata controllante <sup>(8)</sup>	
Denominazione della società quotata controllante <sup>(8)</sup>	

<sup>(8)</sup> Compilare il campo solo se nel campo "Società controllata da una quotata" è stato scelto "sì".

Se la partecipazione non è più detenuta alla data di adozione del provvedimento non deve essere indicato l'esito della revisione periodica ma deve essere compilata la scheda in base alla tipologia della razionalizzazione realizzata.

La partecipata svolge un'attività di produzione di beni e servizi a favore dell'Amministrazione?	Si
Attività svolta dalla Partecipata	Servizi di interesse generale
Descrizione dell'attività	Servizio di riscossione e accertamento delle entrate
Quota % di partecipazione detenuta dal soggetto privato <sup>(9)</sup>	
Svolgimento di attività analoghe a quelle svolte da altre società controllate o da propri enti strumentali di diritto pubblico o privato (art. 1 co. 3 bis 1 lett. c, l.p. n. 1/2005)	No
Necessità di contenimento dei costi di funzionamento (art. 1 co. 3 bis 1 lett. f, l.p. n. 1/2005)	No
Necessità di aggregazione di (art. 1 co. 3 bis 1 lett. g, l.p. n. 1/2005)	No
L'Amministrazione ha fissato, con proprio provvedimento, obiettivi specifici sui costi di funzionamento della partecipata? <sup>(10)</sup>	No
Esito della revisione periodica	Mantenimento
Modalità (razionalizzazione) <sup>(11)</sup>	
Termine previsto per la razionalizzazione <sup>(11)</sup>	
Note*	

<sup>(9)</sup> Compilare il campo se "Attività svolta dalla Partecipata" precedentemente selezionata è "realizzazione e gestione di opera pubblica ovvero organizzazione e gestione di servizio di interesse generale tramite PPP (Art.4, c.2, lett.c)".

<sup>(10)</sup> Compilare il campo se "Tipo di controllo" è stato selezionato elemento diverso da "nessuno".

<sup>(11)</sup> Campo obbligatorio se per "Esito della revisione periodica" è stato selezionato "Razionalizzazione".

\*Campo con compilazione facoltativa.

## RELAZIONE

### LEGITTIMA DETENIBILITÀ AI SENSI DELL'ART. 24, COMMA 1, DELLA L.P. 27 DICEMBRE 2010, N. 27

Ai fini della legittima detenibilità, l'azienda rientra nelle categorie di cui all'articolo 24 comma 1 della L.P. 27.12.2010 n. 27, in quanto è stata costituita in ossequio al disposto dell'art. 34 della L.P. 16 giugno 2006, n. 3 e s.m. e l'adesione da parte degli enti locali è prevista dalla stessa legge istitutiva della società. L'art. 7 della L.P. 29 dicembre 2016, n. 19, riformulando il disposto dell'art. 24 della L.P. n. 27/2010, dispone espressamente che "Se la partecipazione o la specifica attività da svolgere sono previste dalla normativa statale, regionale o provinciale le condizioni dell'articolo 4, commi 1 e 2, del decreto legislativo n. 175 del 2016 si intendono rispettate."

#### **NUMERO DIPENDENTI E AMMINISTRATORI AI SENSI DELL'ART. 18, COMMA 3 BIS 1, LETTERA B) DELLA L.P. N. 1/2005**

Il numero dei dipendenti è nettamente superiore a quello degli amministratori.

#### **ATTIVITÀ ANALOGHE O SIMILARI AI SENSI DELL'ART. 18, COMMA 3 BIS 1, LETTERA C) DELLA L.P. N. 1/2005)**

La società non svolge attività analoghe o simili a quelle svolte da altre società controllate o da propri enti di diritto pubblico e privato.

#### **FATTURATO AI SENSI DELL'ART. 18, COMMA 3 BIS 1, LETTERA D) DELLA L.P. N. 1/2005**

Come risulta dai dati sopra riepilogati, nei tre esercizi precedenti la società ha conseguito un fatturato medio superiore al limite richiesto dall'articolo richiamato.

#### **RISULTATI NEGATIVI AI SENSI DELL'ART. 18, COMMA 3 BIS 1, LETTERA E) DELLA L.P. N. 1/2005**

La società non ha prodotto risultati negativi negli ultimi cinque esercizi.

#### **NECESSITÀ DI CONTENIMENTO DEI COSTI DI FUNZIONAMENTO AI SENSI DELL'ART. 18, COMMA 3 BIS 1, LETTERA F) DELLA L.P. N. 1/2005)**

Con delibera della Giunta provinciale di data 01.12.2017, n. 2018, sono state approvate le direttive alle agenzie e agli enti strumentali della Provincia per il 2018 che sostituiscono integralmente le direttive di cui all'allegato C) alla deliberazione della Giunta provinciale n. 2086/2016, secondo le quali, per quanto riguarda i costi di funzionamento, le società dovevano garantire nel 2018 un ammontare di costi di funzionamento (voce B di conto economico esclusi i costi diretti afferenti l'attività *core/mission aziendale*) diversi da quelli afferenti il personale (assunto a tempo indeterminato, determinato e collaborazioni), gli ammortamenti e le svalutazioni, non superiore al corrispondente valore 2017, specificando che il confronto andava effettuato fra dati omogenei, pertanto nella determinazione dell'ammontare dei costi la società poteva escludere le spese una tantum e quelle relative al Centro Servizi Condivisi. Successivamente con delibera della Giunta provinciale di data 05.10.2018, n. 1806 tali direttive sono state prorogate in via provvisoria per i bilanci 2019-2021, rinviando a successivo provvedimento l'approvazione delle direttive definitive. Con delibera della Giunta provinciale di data 30.08.2019, n. 1255 sono state approvate le direttive definitive per l'anno 2019 alle agenzie e agli enti strumentali della Provincia, confermando quelle adottate con la deliberazione n. 1806/2018 per le agenzie e gli enti pubblici strumentali, salva la previsione che, dal limite di spesa all'acquisto di arredi ed acquisto o sostituzione di autovetture, restano esclusi anche gli acquisti effettuati per la sostituzione di autovetture necessarie all'attività di pertinenza, precisando che l'esclusione vale nei casi in cui l'automezzo acquistato abbia caratteristiche sostanzialmente analoghe a quelle del mezzo sostituito. Con la stessa delibera, per quanto riguarda le società controllate viene rinviata l'eventuale modifica delle direttive alle risultanze dei lavori della commissione tecnica prevista dal "Programma triennale per la riorganizzazione e il riassetto delle società provinciali per il periodo 2018-2020", nominata con deliberazione della Giunta provinciale n. 646/2019. Con delibera della Giunta provinciale n. 2019 del 04.12.2020 è stato approvato il "Programma triennale per la riorganizzazione e il riassetto delle società provinciali 2020-2022" ribadendo che le disposizioni impartite con tale documento costituiscono a tutti gli effetti idonea direttiva per le società di primo e secondo grado controllate dalla Provincia, che sono tenute ad assicurare, con tutti gli atti necessari, la piena realizzazione degli obiettivi e degli assetti delineati. Dal 2020, conformemente a quanto stabilito dalla Giunta provinciale con delibera n. 1831 del 22.11.2019, le società controllate dalla Provincia Autonoma di Trento dovevano garantire un ammontare dei costi di funzionamento (voce B di conto economico esclusi i costi diretti afferenti l'attività *core/mission aziendale*) diversi da quelli afferenti il personale (assunto a tempo indeterminato, determinato e collaborazioni), gli ammortamenti e le svalutazioni, non superiore al corrispondente valore 2019, specificando che il confronto andava effettuato fra dati omogenei, pertanto nella determinazione dell'ammontare dei costi la società poteva escludere le spese una tantum.

#### **SCHEDA RICOGNIZIONE ORDINARIA DELLE PARTECIPAZIONI DETENUTE AL 31/12/2020**

Si dà atto in merito che la società negli ultimi cinque esercizi ha ridotto i costi di funzionamento, in linea con quanto stabilito dalla direttive in merito approvate dalla Provincia Autonoma di Trento con le deliberazioni sopra riportate.

#### **NECESSITÀ DI AGGREGAZIONE AI SENSI DELL'ART. 18, COMMA 3 BIS 1, LETTERA G) DELLA L.P. 1/2005**

Dato che Trentino Riscossioni S.p.A. è una società soggetta ad attività di direzione e coordinamento da parte della Provincia Autonoma di Trento, l'analisi volta ad appurare necessità ovvero possibilità di aggregazione non può prescindere dal programma di razionalizzazione societaria della Provincia. In merito si prende atto che con delibera della Giunta Provinciale di data 8 aprile 2016, n. 542 è stato approvato il "Programma per la riorganizzazione ed il riassetto delle società provinciali – 2016" che prevedeva l'aggregazione di Trentino Riscossioni S.p.A. in Cassa del Trentino S.p.A. al fine di creare un polo unico della liquidità.

Con deliberazione della Giunta Provinciale n. 504/2018 è stata adottata la "Seconda relazione sullo stato di attuazione del programma per la riorganizzazione e il riassetto delle società provinciali – 2016" nella quale per quanto riguarda il polo della liquidità si rappresentava la necessità di un ulteriore periodo di confronto istituzionale con i Comuni, per poi procedere, a seguito della positiva valutazione da parte dei soci di Cassa del Trentino S.p.A. e Trentino Riscossioni S.p.A., alla creazione del polo della liquidità.

Successivamente con deliberazione della Giunta Provinciale n. 514/2019 si è adottato il Programma triennale per la razionalizzazione e il riassetto delle società provinciali 2018-2020, confermando i contenuti del Programma per la riorganizzazione ed il riassetto delle società provinciali – 2016, proponendo alcuni aggiustamenti temporali, coerenti con quanto già realizzato e con le direttive già impartite.

Con deliberazione della Giunta Provinciale n. 2019/2020 è stato approvato il Programma triennale per la riorganizzazione e il riassetto delle società provinciali 2020-2022 nel quale, per quanto riguarda il polo della liquidità, si è stabilito che, presentando l'operazione di aggregazione di Trentino Riscossioni S.p.A. in Cassa del Trentino S.p.A. significativi elementi di complessità realizzativa superiori agli attesi vantaggi economici e operativi, l'indirizzo è di non proseguire nell'attuazione dell'obiettivo, facendo comunque salve eventuali future valutazioni concernenti i mutamenti al vigente quadro normativo.

#### **ESITO DELLA VALUTAZIONE E AZIONI PREVISTE**

La società svolge una funzione strettamente necessaria ed infungibile per il perseguimento delle finalità istituzionali dell'Ente, e non integra i presupposti di razionalizzazione di cui all'art. 18 c. 3 bis 1, L.P. n. 1/2005.

Alla luce delle motivazioni sopra esposte si ritiene opportuno il mantenimento della partecipazione in esame, come peraltro previsto nel programma triennale per la riorganizzazione e il riassetto delle società provinciali 2020-2022 approvato con delibera della Giunta provinciale n. 2019 del 04.12.2020.

***SCHEDA DI RILEVAZIONE***  
***PER LA***  
**RICOGNIZIONE ORDINARIA DELLE**  
**PARTECIPAZIONI**

**da approvarsi entro il 31/12/2021**

*(Art. 24 co.4 l.p. n. 27/2010 – art. 18 co. 38 bis 1 l.p. n. 1/2005)*

**TRENTINO TRASPORTI S.P.A.**

**Dati relativi alle partecipazioni detenute al**  
**31/12/2020**

#### DATI ANAGRAFICI DELLA PARTECIPATA

NOME DEL CAMPO	Indicazioni per la compilazione
Codice Fiscale	01807370224
Denominazione	TRENTINO TRASPORTI S.P.A.
Data di costituzione della partecipata	2002
Forma giuridica	Società per azioni
Tipo di fondazione	Scegliere un elemento.
Altra forma giuridica	
Stato di attività della partecipata	attiva
Data di inizio della procedura <sup>(1)</sup>	
Società con azioni quotate in mercati regolamentati <sup>(2)</sup>	NO
Società che ha emesso strumenti finanziari quotati in mercati regolamentati (ex TUSP) <sup>(2)</sup>	NO
La società è un GAL <sup>(2)</sup>	NO

<sup>(1)</sup> Compilare solo se nel campo "stato di attività della partecipata" è stato indicato che sono in corso procedure di liquidazione volontaria o scioglimento oppure procedure concorsuali.

<sup>(2)</sup> Nell'applicativo le società emittenti azioni o strumenti finanziari in mercati regolamentati e i Gruppi di Azione Locale (GAL) sono individuati mediante elenchi ufficiali.

#### SEDE LEGALE DELLA PARTECIPATA

NOME DEL CAMPO	Indicazioni per la compilazione
Stato	Italia
Provincia	TN
Comune	TRENTO
CAP*	38121
Indirizzo*	VIA INNSBRUCK, 65
Telefono*	0461.031000
FAX*	0461.031207
Email*	info@trentinotrasporti.it

\*campo con compilazione facoltativa

#### SETTORE DI ATTIVITÀ DELLA PARTECIPATA

Indicare il settore ATECO rappresentativo dell'attività svolta. Nel caso in cui i settori siano più di uno, indicarli in ordine decrescente di importanza. Non è più richiesto indicare il peso di ciascuna attività.

La lista dei codici Ateco è disponibile al link <http://www.istat.it/it/strumenti/definizioni-e-classificazioni/ateco-2007>

NOME DEL CAMPO	Indicazioni per la compilazione
Attività 1	49.31 trasporto terrestre di passeggeri in aree urbane e suburbane
Attività 2	49.1 trasporto ferroviario di passeggeri (interurbano)
Attività 3	68.20.01 locazione immobiliare di beni propri o in leasing (affitto)
Attività 4	58.11 Edizione di libri

**ULTERIORI INFORMAZIONI SULLA PARTECIPATA**

NOME DEL CAMPO	Indicazioni per la compilazione
Società in house	si
Previsione nello statuto di limiti sul fatturato <sup>(3)</sup>	si
Società contenuta nell'allegato A al D.Lgs. n. 175/2016	no
Società a partecipazione pubblica di diritto singolare (art.1, c. 4, lett. A) <sup>#</sup>	si
Riferimento normativo società di diritto singolare <sup>(3)</sup>	L.P. n. 16/1993; L.P. n. 3/2006;
La partecipata svolge attività economiche protette da diritti speciali o esclusivi insieme con altre attività svolte in regime di mercato <sup>###</sup>	no
Riferimento legislativo, regolamentare o amministrativo con cui si concedono diritti speciali o esclusivi <sup>(3)</sup>	
Società esclusa dall'applicazione dell'art. 4 con DPCM (art. 4, c. 9)	no
Società esclusa dall'applicazione dell'art. 4 con provvedimento del Presidente della Regione o delle Prov. Autonome (art. 4, c. 9)	no
Riferimento normativo atto esclusione <sup>(4)</sup>	

<sup>(3)</sup> Compilare il campo solo se nel campo precedente è stato scelto "sì"

<sup>(4)</sup> Compilare il campo solo se in uno dei campi precedenti è stato scelto "sì"

<sup>#</sup> Per la nozione giuridica di "società a partecipazione pubblica di diritto singolare" di cui all'art. 1, comma 4, del TUSP, si veda l'orientamento della Struttura di monitoraggio disponibile sul sito del DT al seguente link:

[http://www.dt.tesoro.it/export/sites/sitodt/modules/documenti\\_it/patrimonio\\_pubblico/patrimonio\\_pa/Orientamento\\_del\\_18\\_novembre\\_2019\\_xSocietx\\_a\\_partecipazione\\_pubblica\\_di\\_diritto\\_singolarex.pdf](http://www.dt.tesoro.it/export/sites/sitodt/modules/documenti_it/patrimonio_pubblico/patrimonio_pa/Orientamento_del_18_novembre_2019_xSocietx_a_partecipazione_pubblica_di_diritto_singolarex.pdf)

<sup>###</sup> Per la definizione di diritto esclusivo o speciale, si rinvia alle lettere III) e mmm) del comma 1 dell'art. 3 del D.Lgs. n. 50/2016 (Codice degli appalti). A titolo esemplificativo, non possono essere indicate come riferimento normativo le disposizioni del TUSP, considerato che nessuna di esse attribuisce un diritto esclusivo o speciale.



# **DATI DI BILANCIO PER LA VERIFICA TUSP**

NOME DEL CAMPO	Anno 2020
Tipologia di attività svolta	Attività produttive di beni e servizi
Numero medio di dipendenti	1309
Numero dei componenti dell'organo di amministrazione	5
Compenso dei componenti dell'organo di amministrazione	141.595
Numero dei componenti dell'organo di controllo	3 Collegio Sindacale (+2 sindaci supplenti) + 1 società revisione
Compenso dei componenti dell'organo di controllo	49.393

NOME DEL CAMPO	2020	2019	2018	2017	2016
Approvazione bilancio	sì	sì	sì	sì	sì
Risultato d'esercizio	+8.437	+6.669	+82.402	+190.598	+126.206

**ATTENZIONE:** l'applicativo richiede la compilazione esclusivamente di una delle seguenti quattro sotto-sezioni di "DATI DI BILANCIO PER LA VERIFICA TUSP".

## **1. Attività produttive di beni e servizi o Distretti tecnologici**

Compilare la seguente sotto-sezione se la "Tipologia di attività svolta" dalla partecipata è: "Attività produttive di beni e servizi" o "**Attività di promozione e sviluppo di progetti di ricerca finanziati (Distretti tecnologici)**".

NOME DEL CAMPO	2020	2019	2018
A1) Ricavi delle vendite e delle prestazioni	9.672.705	16.465.024	16.594.937
A5) Altri Ricavi e Proventi	90.821.036	95.467.832	91.227.764
di cui Contributi in conto esercizio	88.519.981	92.511.015	87.903.124

## **2. Attività di Holding**

Compilare la seguente sotto-sezione se la "Tipologia di attività svolta" dalla partecipata è: "**Attività consistenti nell'assunzione di partecipazioni in società esercenti attività diverse da quella creditizia e finanziaria (Holding)**".

NOME DEL CAMPO	2020	2019	2018
A1) Ricavi delle vendite e delle prestazioni			
A5) Altri Ricavi e Proventi			
di cui Contributi in conto esercizio			
C15) Proventi da partecipazioni			
C16) Altri proventi finanziari			
C17 bis) Utili e perdite su cambi			
D18 a) Rettifiche di valore di attività finanziarie - Rivalutazioni di partecipazioni			

### 3. Attività bancarie e finanziarie

Compilare la seguente sotto-sezione se la “*Tipologia di attività svolta*” dalla partecipata è: “**Attività bancarie e finanziarie**”.

NOME DEL CAMPO	2020	2019	2018
Interessi attivi e proventi assimilati			
Commissioni attive			

### 4. Attività assicurative

Compilare la seguente sotto-sezione se la “*Tipologia di attività svolta*” dalla partecipata è: “**Attività assicurative**”.

NOME DEL CAMPO	2020	2019	2018
I.1 Conto Tecnico dei rami danni - Premi di competenza, al netto delle cessioni in riassicurazione			
I.3 Conto Tecnico dei rami danni - Altri proventi tecnici, al netto delle cessioni in riassicurazione			
II.1 Conto Tecnico dei rami vita - Premi dell'esercizio, al netto delle cessioni in riassicurazione			
II.4 Conto Tecnico dei rami vita - Altri proventi tecnici, al netto delle cessioni in riassicurazione			

### QUOTA DI POSSESSO (quota diretta e/o indiretta)

NOME DEL CAMPO	Indicazioni per la compilazione
Tipologia di Partecipazione	Partecipazione diretta
Quota diretta <sup>(5)</sup>	0,00021%
Codice Fiscale Tramite <sup>(6)</sup>	
Denominazione Tramite (organismo) <sup>(6)</sup>	
Quota detenuta dalla Tramite nella società <sup>(7)</sup>	

<sup>(5)</sup> Se la partecipazione è diretta o sia diretta che indiretta, inserire la quota detenuta direttamente dall'Amministrazione nella società.

<sup>(6)</sup> Compilare se per “Tipologia di Partecipazione” è stato indicato “Partecipazione Indiretta” o “Partecipazione diretta e indiretta”. Inserire CF e denominazione dell'ultima tramite attraverso la quale la società è indirettamente partecipata dall'Amministrazione.

<sup>(7)</sup> Inserire la quota di partecipazione che la “tramite” detiene nella società.

### QUOTA DI POSSESSO – TIPO DI CONTROLLO

NOME DEL CAMPO	Indicazioni per la compilazione
Tipo di controllo	controllo analogo congiunto

## INFORMAZIONI ED ESITO PER LA RAZIONALIZZAZIONE

NOME DEL CAMPO	Indicazioni per la compilazione
Partecipazione ancora detenuta alla data di adozione del provvedimento	<b>Sì</b>
Società controllata da una quotata	<b>No</b>
CF della società quotata controllante <sup>(8)</sup>	
Denominazione della società quotata controllante <sup>(8)</sup>	

<sup>(8)</sup> Compilare il campo solo se nel campo “Società controllata da una quotata” è stato scelto “sì”.

Se la partecipazione non è più detenuta alla data di adozione del provvedimento non deve essere indicato l’esito della revisione periodica ma deve essere compilata la scheda in base alla tipologia della razionalizzazione realizzata.

La partecipata svolge un'attività di produzione di beni e servizi a favore dell'Amministrazione?	No
Attività svolta dalla Partecipata	produzione di un servizio di interesse generale (Art. 4, c. 2, lett. a)
Descrizione dell'attività	Gestione del servizio di trasporto pubblico
Quota % di partecipazione detenuta dal soggetto privato <sup>(9)</sup>	
Svolgimento di attività analoghe a quelle svolte da altre società controllate o da propri enti strumentali di diritto pubblico o privato (art. 1 co. 3 bis 1 lett. c, l.p. n. 1/2005)	no
Necessità di contenimento dei costi di funzionamento (art. 1 co. 3 bis 1 lett. f, l.p. n. 1/2005)	no
Necessità di aggregazione di (art. 1 co. 3 bis 1 lett. g, l.p. n. 1/2005)	no
L'Amministrazione ha fissato, con proprio provvedimento, obiettivi specifici sui costi di funzionamento della partecipata? <sup>(10)</sup>	no
Esito della revisione periodica	mantenimento senza interventi
Modalità (razionalizzazione) <sup>(11)</sup>	Scegliere un elemento.
Termine previsto per la razionalizzazione <sup>(11)</sup>	
Note*	

<sup>(9)</sup> Compilare il campo se “Attività svolta dalla Partecipata” precedentemente selezionata è “realizzazione e gestione di opera pubblica ovvero organizzazione e gestione di servizio di interesse generale tramite PPP (Art.4, c.2, lett.c)”.

<sup>(10)</sup> Compilare il campo se “Tipo di controllo” è stato selezionato elemento diverso da “nessuno”.

<sup>(11)</sup> Campo obbligatorio se per “Esito della revisione periodica” è stato selezionato “Razionalizzazione”.

\*Campo con compilazione facoltativa.

## RELAZIONE

### LEGITTIMA DETENIBILITÀ AI SENSI DELL'ART. 24, COMMA 1, DELLA L.P. 27 DICEMBRE 2010, N. 27

La L.P. 9 luglio 1993 n. 16 (Disciplina dei servizi pubblici di trasporto in provincia di Trento), all'art. 46, comma 1-bis dispone che la Provincia e i Comuni titolari del servizio di trasporto pubblico urbano affidino la gestione delle reti e l'erogazione del servizio secondo quanto previsto dall'articolo 10, comma 7 della L.P. 6/2004 recante disposizioni generali in materia di servizi pubblici rientranti nelle materie di competenza provinciale. Inoltre Trentino trasporti S.p.A. è una società di sistema di cui alla L.P. 3/2006, cioè una società aperta all'adesione successiva di nuovi soci pubblici che scelgano di disporre l'affidamento diretto dei servizi pubblici di cui sono titolari e che sono offerti dall'oggetto sociale, e che dunque rappresenta di per sé uno strumento comune e “aggregante” per tutto il territorio provinciale idoneo ad ovviare al fenomeno della proliferazione di organismi esterni alle Amministrazioni e a massimizzare le economie di scala grazie al bacino ampio di utenza. Le società di sistema si situano in un'ottica di razionalizzazione e specializzazione delle attività e delle funzioni e conseguentemente degli investimenti strutturali,

### SCHEDA RICOGNIZIONE ORDINARIA DELLE PARTECIPAZIONI DETENUTE AL 31/12/2020

tecnologici e professionali, consentendo la fruizione, anche da parte degli enti di minore dimensione, di soluzioni fortemente innovative e integrate. Attraverso il perseguimento di economie di scala e di qualità, tali strumenti sono pertanto in grado di consentire una razionalizzazione della spesa complessiva del settore pubblico provinciale sia in termini di investimento che di gestione dello stesso.

Trattandosi di società in house, la partecipazione al capitale sociale è strumento legittimante l'affidamento diretto e dunque uscire dalla compagine significherebbe perdere questa possibilità.

Tutto ciò premesso è possibile constatare che la partecipazione in commento rispetta i vincoli di scopo e di attività di cui all'art. 4, comma 1 e comma 2 del D.Lgs. 175/2016.

#### **NUMERO DIPENDENTI E AMMINISTRATORI AI SENSI DELL'ART. 18, COMMA 3 BIS 1, LETTERA B) DELLA L.P. 1/2005**

Il numero dei dipendenti è notevolmente superiore a quello degli amministratori.

#### **ATTIVITÀ ANALOGHE O SIMILARI AI SENSI DELL'ART. 18, COMMA 3 BIS 1, LETTERA C) DELLA L.P. 1/2005)**

La società non svolge attività analoghe o simili a quelle svolte da altre società controllate o da propri enti di diritto pubblico e privato.

#### **FATTURATO AI SENSI DELL'ART. 18, COMMA 3 BIS 1, LETTERA D) DELLA L.P. 1/2005**

Come risulta dai dati sopra riepilogati, nei tre esercizi precedenti la società ha conseguito un fatturato medio superiore al limite richiesto dall'articolo richiamato.

#### **RISULTATI NEGATIVI AI SENSI DELL'ART. 18, COMMA 3 BIS 1, LETTERA E) DELLA L.P. 1/2005**

La società non ha prodotto risultati negativi negli ultimi cinque esercizi.

#### **NECESSITÀ DI CONTENIMENTO DEI COSTI DI FUNZIONAMENTO AI SENSI DELL'ART. 18, COMMA 3 BIS 1, LETTERA F) DELLA L.P. 1/2005)**

Con delibera della Giunta provinciale di data 01.12.2017, n. 2018, sono state approvate le direttive alle agenzie e agli enti strumentali della Provincia per il 2018 che sostituiscono integralmente le direttive di cui all'allegato C) alla deliberazione della Giunta provinciale n. 2086/2016, secondo le quali, per quanto riguarda i costi di funzionamento, le società dovevano garantire nel 2018 un ammontare di costi di funzionamento (voce B di conto economico esclusi i costi diretti afferenti l'attività core/mission aziendale) diversi da quelli afferenti il personale (assunto a tempo indeterminato, determinato e collaborazioni), gli ammortamenti e le svalutazioni, non superiore al corrispondente valore 2017, specificando che il confronto andava effettuato fra dati omogenei, pertanto nella determinazione dell'ammontare dei costi la società poteva escludere le spese una tantum e quelle relative al Centro Servizi Condivisi.

Successivamente con delibera della Giunta provinciale di data 05.10.2018, n. 1806 tali direttive sono state prorogate in via provvisoria per i bilanci 2019-2021, rinviando a successivo provvedimento l'approvazione delle direttive definitive. Con delibera della Giunta provinciale di data 30.08.2019, n. 1255 sono state approvate le direttive definitive per l'anno 2019 alle agenzie e agli enti strumentali della Provincia, confermando quelle adottate con la deliberazione n. 1806/2018 per le agenzie e gli enti pubblici strumentali, salva la previsione che, dal limite di spesa all'acquisto di arredi ed acquisto o sostituzione di autovetture, restano esclusi anche gli acquisti effettuati per la sostituzione di autovetture necessarie all'attività di pertinenza, precisando che l'esclusione vale nei casi in cui l'automezzo acquistato abbia caratteristiche sostanzialmente analoghe a quelle del mezzo sostituito.

Con la stessa delibera, per quanto riguarda le società controllate viene rinviata l'eventuale modifica delle direttive alle risultanze dei lavori della commissione tecnica prevista dal "Programma triennale per la riorganizzazione e il riassetto delle società provinciali per il periodo 2018-2020", nominata con deliberazione della Giunta provinciale n. 646/2019. Con delibera della Giunta provinciale n. 2019 del 04.12.2020 è stato approvato il "Programma triennale per la riorganizzazione e il riassetto delle società provinciali 2020-2022" ribadendo che le disposizioni impartite con tale documento costituiscono a tutti gli effetti idonea direttiva per le società di primo e secondo grado controllate dalla Provincia, che sono tenute ad assicurare con tutti gli atti necessari la piena realizzazione degli obiettivi e degli assetti delineati.

#### **SCHEDA RICOGNIZIONE ORDINARIA DELLE PARTECIPAZIONI DETENUTE AL 31/12/2020**

Dal 2020, conformemente a quanto stabilito dalla Giunta provinciale con delibera n. 1831 del 22.11.2019, le società controllate dalla Provincia Autonoma di Trento dovevano garantire un ammontare dei costi di funzionamento (voce B di conto economico esclusi i costi diretti afferenti l'attività core/mission aziendale) diversi da quelli afferenti il personale (assunto a tempo indeterminato, determinato e collaborazioni), gli ammortamenti e le svalutazioni, non superiore al corrispondente valore 2019, specificando che il confronto andava effettuato fra dati omogenei, pertanto nella determinazione dell'ammontare dei costi la società poteva escludere le spese una tantum.

Si dà atto in merito che la società negli ultimi cinque esercizi ha ridotto i costi di funzionamento, in linea con quanto stabilito dalla direttive in merito approvate dalla Provincia Autonoma di Trento con le deliberazioni sopra riportate.

#### **NECESSITÀ DI AGGREGAZIONE AI SENSI DELL'ART. 18, COMMA 3 BIS 1, LETTERA G) DELLA L.P. 1/2005**

Dato che Trentino trasporti S.p.A. è una società soggetta ad attività di direzione e coordinamento da parte della Provincia Autonoma di Trento, l'analisi volta ad appurare necessità ovvero possibilità di aggregazione non può prescindere dal programma di razionalizzazione societaria della Provincia. In merito si prende atto che a seguito della riorganizzazione ed il riassetto delle società provinciali, di cui alla deliberazione della Giunta provinciale di data 8 aprile 2016, n. 542, in data 27.07.2018 è stata effettuata l'operazione straordinaria di fusione per incorporazione di Trentino Trasporti Esercizio S.p.A. in Trentino Trasporti S.p.A.

Nel programma triennale per la riorganizzazione e il riassetto delle società provinciali 2020-2022 approvato con delibera della Giunta provinciale n. 2019 del 04.12.2020 non sono previste ulteriori aggregazioni in quanto l'obiettivo di riduzione del numero degli enti societari operanti nel settore dei trasporti a livello provinciale si è realizzato con l'operazione di fusione sopra citata.

#### **ESITO DELLA VALUTAZIONE E AZIONI PREVISTE**

La società non integra i presupposti di razionalizzazione di cui all'art. 18 c. 3 bis 1, L.P. n. 1/2005.

Alla luce delle motivazioni sopra esposte si ritiene opportuno il mantenimento della partecipazione in esame, come peraltro previsto nel programma triennale per la riorganizzazione e il riassetto delle società provinciali 2020-2022 approvato con delibera della Giunta provinciale n. 2019 del 04.12.2020.

***SCHEDE DI RILEVAZIONE***  
***PER LA***  
**REVISIONE PERIODICA DELLE PARTECIPAZIONI**  
**da approvarsi entro il 31/12/2021**  
***(Art. 20, c. 1, TUSP)***

**TRENTINO DIGITALE S.P.A.**

**Dati relativi alle partecipazioni detenute al**  
**31/12/2020**

#### DATI ANAGRAFICI DELLA PARTECIPATA

NOME DEL CAMPO	Indicazioni per la compilazione
Codice Fiscale	00990320228
Denominazione	TRENTINO DIGITALE S.P.A.
Data di costituzione della partecipata	1983
Forma giuridica	Società per azioni
Tipo di fondazione	Scegliere un elemento.
Altra forma giuridica	
Stato di attività della partecipata	attiva
Data di inizio della procedura <sup>(1)</sup>	
Società con azioni quotate in mercati regolamentati <sup>(2)</sup>	NO
Società che ha emesso strumenti finanziari quotati in mercati regolamentati (ex TUSP) <sup>(2)</sup>	NO
La società è un GAL <sup>(2)</sup>	NO

<sup>(1)</sup> Compilare solo se nel campo "stato di attività della partecipata" è stato indicato che sono in corso procedure di liquidazione oppure procedure concorsuali.

<sup>(2)</sup> Nell'applicativo le società con azioni quotate e quelle emittenti strumenti finanziari quotati in mercati regolamentati ("società quotate ex TUSP") e i Gruppi di Azione Locale (GAL) sono individuati mediante elenchi ufficiali.

#### SEDE LEGALE DELLA PARTECIPATA

NOME DEL CAMPO	Indicazioni per la compilazione
Stato	Italia
Provincia	TRENTO
Comune	TRENTO
CAP*	
Indirizzo*	
Telefono*	
FAX*	
Email*	

\*campo con compilazione facoltativa

#### SETTORE DI ATTIVITÀ DELLA PARTECIPATA

Indicare il settore ATECO rappresentativo dell'attività svolta. Nel caso in cui i settori siano più di uno, indicarli in ordine decrescente di importanza. Non è più richiesto indicare il peso di ciascuna attività.

La lista dei codici Ateco è disponibile al link <http://www.istat.it/it/strumenti/definizioni-e-classificazioni/ateco-2007>

NOME DEL CAMPO	Indicazioni per la compilazione
Attività 1	62.02
Attività 2	
Attività 3	
Attività 4	

**ULTERIORI INFORMAZIONI SULLA PARTECIPATA \***

NOME DEL CAMPO	Indicazioni per la compilazione
Società in house	si
Previsione nello statuto di limiti sul fatturato <sup>(3)</sup>	si
Società contenuta nell'allegato A al D.Lgs. n. 175/2016	NO
Società a partecipazione pubblica di diritto singolare (art.1, c. 4, lett. A) <sup>#</sup>	si
Riferimento normativo società di diritto singolare <sup>(3)</sup>	LP 10/1980, LP 16/2021; LP 10/2004 (ART. 19)
La società adotta un sistema di contabilità analitica e separata per attività? <sup>§</sup>	si
Specificare se la disciplina applicata è stata dettata da: <sup>§</sup>	Scegliere un elemento.
Società esclusa dall'applicazione dell'art. 4 con DPCM (art. 4, c. 9)	no
Società esclusa dall'applicazione dell'art. 4 con provvedimento del Presidente della Regione o delle Prov. Autonome (art. 4, c. 9)	no
Riferimento normativo atto esclusione <sup>(4)</sup>	

\* La compilazione della Sezione "Ulteriori Informazioni sulla partecipata" non è richiesta per "società quotate ex TUSP", se la società è un GAL oppure se lo stato di attività della società è "in liquidazione" o "soggetta a procedure concorsuali".

<sup>(3)</sup> Compilare il campo solo se nel campo precedente è stato scelto "sì"

<sup>(4)</sup> Compilare il campo solo se in uno dei campi precedenti è stato scelto "sì"

<sup>#</sup> Per la nozione giuridica di "società a partecipazione pubblica di diritto singolare" di cui all'art. 1, comma 4, del TUSP, si veda l'orientamento della Struttura di monitoraggio disponibile sul sito del DT al seguente link:

[http://www.dt.tesoro.it/export/sites/sitodt/modules/documenti\\_it/patrimonio\\_pubblico/patrimonio\\_pa/Orientamento\\_del\\_18\\_novembre\\_2019\\_xSocietx\\_a\\_partecipazione\\_pubblica\\_di\\_diritto\\_singolarex.pdf](http://www.dt.tesoro.it/export/sites/sitodt/modules/documenti_it/patrimonio_pubblico/patrimonio_pa/Orientamento_del_18_novembre_2019_xSocietx_a_partecipazione_pubblica_di_diritto_singolarex.pdf)

<sup>§</sup> Nuovo campo rispetto alla rilevazione precedente.



# **DATI DI BILANCIO PER LA VERIFICA TUSP\***

NOME DEL CAMPO	Anno 2020
Tipologia di attività svolta	Attività produttive di beni e servizi
Numero medio di dipendenti	297
Numero dei componenti dell'organo di amministrazione	5
Compenso dei componenti dell'organo di amministrazione	Euro 122.903
Numero dei componenti dell'organo di controllo	3
Compenso dei componenti dell'organo di controllo	Euro 54.340

NOME DEL CAMPO	2020	2019	2018	2017	2016
Approvazione bilancio	sì	sì	sì	sì	sì
Risultato d'esercizio	988.853	1.191.222	1.595.918	892.950	216.007

\* La compilazione della Sezione "Dati di bilancio per la verifica TUSP" non è richiesta per le "società quotate ex TUSP", se lo stato di attività della società è "in liquidazione" o "soggetta a procedure concorsuali".

**ATTENZIONE:** l'applicativo richiede la compilazione esclusivamente di una delle seguenti quattro sotto-sezioni di "DATI DI BILANCIO PER LA VERIFICA TUSP".

## **1. Attività produttive di beni e servizi o Distretti tecnologici**

Compilare la seguente sotto-sezione se la "Tipologia di attività svolta" dalla partecipata è: "Attività produttive di beni e servizi" o "**Attività di promozione e sviluppo di progetti di ricerca finanziati (Distretti tecnologici)**".

NOME DEL CAMPO	2020	2019	2018
A1) Ricavi delle vendite e delle prestazioni	52.802.466	49.684.933	54.804.364
A5) Altri Ricavi e Proventi	5.611.541	6.119.852	6.315.470
di cui Contributi in conto esercizio	5.132.844	5.091.398	5.286.296

## **2. Attività di Holding**

Compilare la seguente sotto-sezione se la "Tipologia di attività svolta" dalla partecipata è: "**Attività consistenti nell'assunzione di partecipazioni in società esercenti attività diverse da quella creditizia e finanziaria (Holding)**".

NOME DEL CAMPO	2020	2019	2018
A1) Ricavi delle vendite e delle prestazioni			
A5) Altri Ricavi e Proventi			
di cui Contributi in conto esercizio			
C15) Proventi da partecipazioni			
C16) Altri proventi finanziari			
C17 bis) Utili e perdite su cambi			
D18 a) Rettifiche di valore di attività finanziarie - Rivalutazioni di partecipazioni			

### 3. Attività bancarie e finanziarie

Compilare la seguente sotto-sezione se la “*Tipologia di attività svolta*” dalla partecipata è: “**Attività bancarie e finanziarie**”.

NOME DEL CAMPO	2020	2019	2018
Interessi attivi e proventi assimilati			
Commissioni attive			

### 4. Attività assicurative

Compilare la seguente sotto-sezione se la “*Tipologia di attività svolta*” dalla partecipata è: “**Attività assicurative**”.

NOME DEL CAMPO	2020	2019	2018
I.1 Conto Tecnico dei rami danni - Premi di competenza, al netto delle cessioni in riassicurazione			
I.3 Conto Tecnico dei rami danni - Altri proventi tecnici, al netto delle cessioni in riassicurazione			
II.1 Conto Tecnico dei rami vita - Premi dell'esercizio, al netto delle cessioni in riassicurazione			
II.4 Conto Tecnico dei rami vita - Altri proventi tecnici, al netto delle cessioni in riassicurazione			

### QUOTA DI POSSESSO (quota diretta e/o indiretta)

NOME DEL CAMPO	Indicazioni per la compilazione
Tipologia di Partecipazione	Partecipazione indiretta
Quota diretta <sup>(5)</sup>	0,0057%
Codice Fiscale Tramite <sup>(6)</sup>	
Denominazione Tramite (organismo) <sup>(6)</sup>	
Quota detenuta dalla Tramite nella società <sup>(7)</sup>	

<sup>(5)</sup> Se la partecipazione è diretta o sia diretta che indiretta, inserire la quota detenuta direttamente dall'Amministrazione nella società.

<sup>(6)</sup> Compilare se per “Tipologia di Partecipazione” è stato indicato “Partecipazione Indiretta” o “Partecipazione diretta e indiretta”. Inserire CF e denominazione dell'ultima tramite attraverso la quale la società è indirettamente partecipata dall'Amministrazione.

<sup>(7)</sup> Inserire la quota di partecipazione che la “tramite” detiene nella società.

### QUOTA DI POSSESSO – TIPO DI CONTROLLO

NOME DEL CAMPO	Indicazioni per la compilazione
Tipo di controllo	controllo analogo congiunto

**INFORMAZIONI ED ESITO PER LA RAZIONALIZZAZIONE**

NOME DEL CAMPO	Indicazioni per la compilazione
Partecipazione ancora detenuta alla data di adozione del provvedimento	Sì

Se la partecipazione è ancora detenuta alla data di adozione del provvedimento continuare con la compilazione dei campi di seguito riportati. Altrimenti, se la partecipazione non è più detenuta alla data di adozione del provvedimento, deve essere compilata la scheda “Partecipazione non più detenuta” in base alla tipologia della razionalizzazione realizzata.

Società controllata da una quotata	No
CF della società quotata controllante <sup>(8)</sup>	
Denominazione della società quotata controllante <sup>(8)</sup>	
La partecipata svolge un'attività di produzione di beni e servizi a favore dell'Amministrazione?	Sì
Attività svolta dalla Partecipata	produzione di un servizio di interesse generale (Art. 4, c. 2, lett. a)
Descrizione dell'attività	Produzione di servizi strumentali all'Ente e alle finalità istituzionali in ambito informatico
Quota % di partecipazione detenuta dal soggetto privato <sup>(9)</sup>	
Svolgimento di attività analoghe a quelle svolte da altre società (art.20, c.2 lett.c)	no
Necessità di contenimento dei costi di funzionamento (art.20, c.2 lett.f)	no
Necessità di aggregazione di società (art.20, c.2 lett.g)	no
L'Amministrazione ha fissato, con proprio provvedimento, obiettivi specifici sui costi di funzionamento della partecipata? (art.19, c, 5) <sup>(10)</sup>	no
Esito della revisione periodica <sup>(11)</sup>	mantenimento senza interventi
Modalità (razionalizzazione) <sup>(12)</sup>	Scegliere un elemento.
Termine previsto per la razionalizzazione <sup>(12)</sup>	
Dichiarazione di Cessione a titolo oneroso in Revisione straordinaria <sup>(13)</sup> §	No
Applicazione dell'art. 24, comma 5-bis <sup>(14)</sup> §	Scegliere un elemento.
Note*	

<sup>(8)</sup> Compilare il campo solo se nel campo “Società controllata da una quotata” è stato scelto “sì”.

<sup>(9)</sup> Compilare il campo se “Attività svolta dalla Partecipata” precedentemente selezionata è “Realizzazione e gestione di opera pubblica ovvero organizzazione e gestione di servizio di interesse generale tramite PPP (Art.4, c.2, lett.c)”.

<sup>(10)</sup> Compilare il campo se “Tipo di controllo” è stato selezionato elemento diverso da “nessuno”.

<sup>(11)</sup> La compilazione del campo non è richiesta per le società in liquidazione, per quelle soggette a procedure concorsuali e per i GAL.

<sup>(12)</sup> Campo obbligatorio se per “Esito della revisione periodica” è stato selezionato “Razionalizzazione”.

<sup>(13)</sup> Nel campo l'Amministrazione deve specificare se nel provvedimento di revisione straordinaria, adottato ai sensi dell'art. 24 del TUSP, era stato indicato l'esito “Cessione a titolo oneroso”. La compilazione non è richiesta se la società è in liquidazione, è soggetta a procedura concorsuale, è un GAL o nel caso in cui nel campo “Attività svolta dalla partecipata” sia stato selezionato “Coordinamento e attuazione patti territoriali e contratti d'area ex delibera CIPE 21/03/1997 (Art. 26, c.7) oppure “Gestione delle case da gioco – società già costituita e autorizzata alla data del 23/09/2016 (art. 26, c. 12 sexies)”.

<sup>(14)</sup> Nel campo l'Amministrazione deve dichiarare se la misura di cessione a titolo oneroso non è stata attuata ai sensi dell'art. 24, comma 5-bis. Il campo va compilato nel caso in cui la risposta al campo precedente “Dichiarazione di Cessione a titolo oneroso in Revisione straordinaria” sia Sì.

§ Nuovo campo rispetto alla rilevazione precedente.

\*Campo con compilazione facoltativa.

#### **LEGITTIMA DETENIBILITÀ AI SENSI DELL'ART. 24, COMMA 1, DELLA L.P. 27 DICEMBRE 2010, N. 27**

Trentino Digitale S.p.A. (nata dall'operazione straordinaria di fusione per incorporazione di Trentino Network S.r.l. in Informatica Trentina S.p.A.), quale società di sistema prevista dalla legge di riforma istituzionale (L.P. 3/2006), è aperta all'adesione successiva di nuovi soci pubblici che scelgano di disporre l'affidamento diretto dei servizi offerti dall'oggetto sociale, dunque rappresenta uno strumento comune e "aggregante" per tutto il territorio provinciale. Le società di sistema infatti si situano in un'ottica di razionalizzazione e specializzazione delle attività e delle funzioni e conseguentemente degli investimenti strutturali, tecnologici e professionali, consentendo la fruizione, anche da parte degli enti di minore dimensione, di soluzioni fortemente innovative e integrate. Attraverso il perseguimento di economie di scala e di qualità, tali strumenti sono pertanto in grado di consentire una razionalizzazione della spesa complessiva del settore pubblico provinciale sia in termini di investimento che di gestione dello stesso.

Trattandosi di società in house, la partecipazione al capitale sociale è strumento legittimante l'affidamento diretto. Inoltre, alla luce delle limitazioni al regime di circolazione delle azioni fissate dallo statuto, l'eventuale dismissione sarebbe concretizzabile solo se si trovasse qualche ente pubblico disposto ad acquistare le azioni del Comune, eventualità piuttosto difficile vista la natura di tale società il cui scopo non è quello del profitto ma della fornitura di servizi agli enti soci. Peraltro data la partecipazione esigua del Comune anche in presenza di un dissesto finanziario non si registrerebbe alcun onere a carico dell'ente. La vendita delle azioni di Trentino Digitale S.p.A. non comporterebbe quindi alcun beneficio all'Amministrazione.

L'analisi della partecipazione in argomento, analogamente alle altre società di sistema disciplinate dalla legge di riforma istituzionale, va quindi spostata su un altro piano, che è quello della convenienza dell'affidamento del servizio a tale società rispetto ad altre modalità, analisi prodromica all'approvazione della delibera/determina di affidamento. Fatte proprie tutte queste considerazioni, emerge come tale partecipazione possa comunque facilmente superare il vaglio imposto dall'art. 4, commi 1 (vincolo di scopo) e 2 (vincolo di attività) del Testo Unico in materia di società a partecipazione pubblica.

Infatti, la società in esame appare inquadrabile nella lettera d) del secondo comma dell'articolo richiamato, il quale così recita: "autoproduzione di beni o servizi strumentali all'ente o agli enti pubblici partecipanti, nel rispetto delle condizioni stabilite dalle direttive europee in materia di contratti pubblici e della relativa disciplina nazionale di recepimento". Si ricorda infatti che secondo l'orientamento del Consiglio di Stato ciò che rileva ai fini dell'identificazione della categoria comprendente la "produzione di beni e servizi strumentali" è l'analisi dell'oggetto sociale dell'impresa: in altri termini, deve trattarsi di un'attività rivolta agli stessi enti promotori e consistente nella produzione di beni e servizi finalizzati alle esigenze dell'ente pubblico partecipante.

#### **NUMERO DIPENDENTI E AMMINISTRATORI AI SENSI DELL'ART. 18, COMMA 3 BIS 1, LETTERA B) DELLA L.P. 1/2005**

Il numero dei dipendenti è notevolmente superiore a quello degli amministratori.

#### **ATTIVITÀ ANALOGHE O SIMILARI AI SENSI DELL'ART. 18, COMMA 3 BIS 1, LETTERA C) DELLA L.P. 1/2005)**

La società non svolge attività analoghe o simili a quelle svolte da altre società controllate o da propri enti di diritto pubblico e privato.

#### **FATTURATO AI SENSI DELL'ART. 18, COMMA 3 BIS 1, LETTERA D) DELLA L.P. 1/2005**

Come risulta dai dati sopra riepilogati, nei tre esercizi precedenti la società ha conseguito un fatturato medio superiore al limite richiesto dall'articolo richiamato.

#### **SCHEDA REVISIONE PERIODICA DELLE PARTECIPAZIONI DETENUTE AL 31/12/2020**

#### **RISULTATI NEGATIVI AI SENSI DELL'ART. 18, COMMA 3 BIS 1, LETTERA E) DELLA L.P. 1/2005**

La società non ha prodotto risultati negativi negli ultimi cinque esercizi.

#### **NECESSITÀ DI CONTENIMENTO DEI COSTI DI FUNZIONAMENTO AI SENSI DELL'ART. 18, COMMA 3 BIS 1, LETTERA F) DELLA L.P. 1/2005)**

Con delibera della Giunta provinciale di data 01.12.2017, n. 2018, sono state approvate le direttive alle agenzie e agli enti strumentali della Provincia per il 2018 che sostituiscono integralmente le direttive di cui all'allegato C) alla deliberazione della Giunta provinciale n. 2086/2016, secondo le quali, per quanto riguarda i costi di funzionamento, le società dovevano garantire nel 2018 un ammontare di costi di funzionamento (voce B di conto economico esclusi i costi diretti afferenti l'attività *core/mission aziendale*) diversi da quelli afferenti il personale (assunto a tempo indeterminato, determinato e collaborazioni), gli ammortamenti e le svalutazioni, non superiore al corrispondente valore 2017, specificando che il confronto andava effettuato fra dati omogenei, pertanto nella determinazione dell'ammontare dei costi la società poteva escludere le spese una tantum e quelle relative al Centro Servizi Condivisi. Successivamente con delibera della Giunta provinciale di data 05.10.2018, n. 1806 tali direttive sono state prorogate in via provvisoria per i bilanci 2019-2021, rinviando a successivo provvedimento l'approvazione delle direttive definitive. Con delibera della Giunta provinciale di data 30.08.2019, n. 1255 sono state approvate le direttive definitive per l'anno 2019 alle agenzie e agli enti strumentali della Provincia, confermando quelle adottate con la deliberazione n. 1806/2018 per le agenzie e gli enti pubblici strumentali, salva la previsione che, dal limite di spesa all'acquisto di arredi ed acquisto o sostituzione di autovetture, restano esclusi anche gli acquisti effettuati per la sostituzione di autovetture necessarie all'attività di pertinenza, precisando che l'esclusione vale nei casi in cui l'automezzo acquistato abbia caratteristiche sostanzialmente analoghe a quelle del mezzo sostituito. Con la stessa delibera, per quanto riguarda le società controllate viene rinviata l'eventuale modifica delle direttive alle risultanze dei lavori della commissione tecnica prevista dal "Programma triennale per la riorganizzazione e il riassetto delle società provinciali per il periodo 2018-2020", nominata con deliberazione della Giunta provinciale n. 646/2019. Con delibera della Giunta provinciale n. 2019 del 04.12.2020 è stato approvato il "Programma triennale per la riorganizzazione e il riassetto delle società provinciali 2020-2022" ribadendo che le disposizioni impartite con tale documento costituiscono a tutti gli effetti idonea direttiva per le società di primo e secondo grado controllate dalla Provincia, che sono tenute ad assicurare con tutti gli atti necessari la piena realizzazione degli obiettivi e degli assetti delineati. Dal 2020, conformemente a quanto stabilito dalla Giunta provinciale con delibera n. 1831 del 22.11.2019, le società controllate dalla Provincia Autonoma di Trento dovevano garantire un ammontare dei costi di funzionamento (voce B di conto economico esclusi i costi diretti afferenti l'attività *core/mission aziendale*) diversi da quelli afferenti il personale (assunto a tempo indeterminato, determinato e collaborazioni), gli ammortamenti e le svalutazioni, non superiore al corrispondente valore 2019, specificando che il confronto andava effettuato fra dati omogenei, pertanto nella determinazione dell'ammontare dei costi la società poteva escludere le spese una tantum.

Si dà atto in merito che la società negli ultimi cinque esercizi ha ridotto i costi di funzionamento, in linea con quanto stabilito dalla direttive in merito approvate dalla Provincia Autonoma di Trento con le deliberazioni sopra riportate.

#### **NECESSITÀ DI AGGREGAZIONE AI SENSI DELL'ART. 18, COMMA 3 BIS 1, LETTERA G) DELLA L.P. 1/2005**

Dato che Trentino Digitale S.p.A. è una società soggetta ad attività di direzione e coordinamento da parte della Provincia Autonoma di Trento, l'analisi volta ad appurare necessità ovvero possibilità di aggregazione non può prescindere dal programma di razionalizzazione societaria della Provincia. In merito si prende atto che a seguito della riorganizzazione ed il riassetto delle società provinciale, di cui alla deliberazione della Giunta provinciale di data 8 aprile 2016, n. 542, nel corso del 2018 è stata effettuata l'operazione straordinaria di fusione per incorporazione di Trentino Network S.r.l. in Informatica Trentina S.p.A., costituendo la nuova Società Trentino Digitale S.p.A., operativa dal 1° dicembre 2018.

Nel programma triennale per la riorganizzazione e il riassetto delle società provinciali 2020-2022 approvato con delibera della Giunta provinciale n. 2019 del 04.12.2020 è previsto che, entro il 31 marzo 2021, venga creato un

#### **SCHEDA REVISIONE PERIODICA DELLE PARTECIPAZIONI DETENUTE AL 31/12/2020**

nucleo tecnico di valutazione e coordinamento per il settore ICT/TLC, si provveda ad elaborare ed avviare un piano di accrescimento delle competenze digitali e si riorganizzi la società di Trentino Digitale S.p.A., fissando la data del 30 settembre 2021 per la verifica dell'impatto anche in relazione al tema dello schema organizzativo meglio rispondente a coprire nel breve e nel medio periodo il fabbisogno pubblico di informatica e telecomunicazioni.

#### **ESITO DELLA VALUTAZIONE E AZIONI PREVISTE**

La società svolge una funzione strettamente necessaria ed infungibile per il perseguimento delle finalità istituzionali dell'Ente, e non integra i presupposti di razionalizzazione di cui all'art. 18 co. 3 bis 1, L.P. n. 1/2005.

Alla luce delle motivazioni sopra esposte si ritiene opportuno il mantenimento della partecipazione in esame, come peraltro previsto nel programma triennale per la riorganizzazione e il riassetto delle società provinciali 2020-2022 approvato con delibera della Giunta provinciale n. 2019 del 04.12.2020.

***SCHEDA DI RILEVAZIONE***  
***PER LA***  
**RICOGNIZIONE ORDINARIA DELLE**  
**PARTECIPAZIONI**  
**da approvarsi entro il 31/12/2021**

*(Art. 24 co.4 l.p. n. 27/2010 – art. 18 co. 3 bis 1 l.p. n. 1/2005)*

Cassa rurale di Trento, Lavis, Mezzocorona e Valle di  
Cembra - Banca di Credito Cooperativo soc. coop.  
partecipazione indiretta attraverso Consorzio dei Comuni  
Trentini

**Dati relativi alle partecipazioni detenute al**  
**31/12/2020**

#### DATI ANAGRAFICI DELLA PARTECIPATA

NOME DEL CAMPO	Indicazioni per la compilazione
Codice Fiscale	00107860223
Denominazione	Cassa rurale di Trento, Lavis, Mezzocorona e Valle di Cembra - Banca di Credito Cooperativo soc. coop.
Data di costituzione della partecipata	1898
Forma giuridica	Società cooperativa
Tipo di fondazione	Scegliere un elemento.
Altra forma giuridica	
Stato di attività della partecipata	La società è attiva
Data di inizio della procedura <sup>(1)</sup>	
Società con azioni quotate in mercati regolamentati <sup>(2)</sup>	Si
Società che ha emesso strumenti finanziari quotati in mercati regolamentati (ex TUSP) <sup>(2)</sup>	No
La società è un GAL <sup>(2)</sup>	No

<sup>(1)</sup> Compilare solo se nel campo "stato di attività della partecipata" è stato indicato che sono in corso procedure di liquidazione volontaria o scioglimento oppure procedure concorsuali.

<sup>(2)</sup> Nell'applicativo le società emittenti azioni o strumenti finanziari in mercati regolamentati e i Gruppi di Azione Locale (GAL) sono individuati mediante elenchi ufficiali.

#### SEDE LEGALE DELLA PARTECIPATA

NOME DEL CAMPO	Indicazioni per la compilazione
Stato	Italia
Provincia	Trento
Comune	Trento
CAP*	
Indirizzo*	
Telefono*	
FAX*	
Email*	

\*campo con compilazione facoltativa

#### SETTORE DI ATTIVITÀ DELLA PARTECIPATA

Indicare il settore ATECO rappresentativo dell'attività svolta. Nel caso in cui i settori siano più di uno, indicarli in ordine decrescente di importanza. Non è più richiesto indicare il peso di ciascuna attività.

La lista dei codici Ateco è disponibile al link <http://www.istat.it/it/strumenti/definizioni-e-classificazioni/ateco-2007>

NOME DEL CAMPO	Indicazioni per la compilazione
Attività 1	64.19.1
Attività 2	
Attività 3	
Attività 4	



**ULTERIORI INFORMAZIONI SULLA PARTECIPATA**

NOME DEL CAMPO	Indicazioni per la compilazione
Società in house	no
Previsione nello statuto di limiti sul fatturato <sup>(3)</sup>	
Società contenuta nell'allegato A al D.Lgs. n. 175/2016	No
La società adotta un sistema di contabilità analitica e separata per attività? <sup>§</sup>	no
Specificare se la disciplina applicata è stata dettata da: <sup>§</sup>	Scegliere un elemento.
La partecipata svolge attività economiche protette da diritti speciali o esclusivi insieme con altre attività svolte in regime di mercato <sup>##</sup>	no
Riferimento legislativo, regolamentare o amministrativo con cui si concedono diritti speciali o esclusivi <sup>(3)</sup>	
Società esclusa dall'applicazione dell'art. 4 con DPCM (art. 4, c. 9)	no
Società esclusa dall'applicazione dell'art. 4 con provvedimento del Presidente della Regione o delle Prov. Autonome (art. 4, c. 9)	no
Riferimento normativo atto esclusione <sup>(4)</sup>	

<sup>(3)</sup> Compilare il campo solo se nel campo precedente è stato scelto "sì"

<sup>(4)</sup> Compilare il campo solo se in uno dei campi precedenti è stato scelto "sì"

<sup>#</sup> Per la nozione giuridica di "società a partecipazione pubblica di diritto singolare" di cui all'art. 1, comma 4, del TUSP, si veda l'orientamento della Struttura di monitoraggio disponibile sul sito del DT al seguente link:

[http://www.dt.tesoro.it/export/sites/sitodt/modules/documenti\\_it/patrimonio\\_pubblico/patrimonio\\_pa/Orientamento\\_del\\_18\\_novembre\\_2019\\_xSocietx\\_a\\_partecipazione\\_pubblica\\_di\\_diritto\\_singolarex .pdf](http://www.dt.tesoro.it/export/sites/sitodt/modules/documenti_it/patrimonio_pubblico/patrimonio_pa/Orientamento_del_18_novembre_2019_xSocietx_a_partecipazione_pubblica_di_diritto_singolarex.pdf)

<sup>##</sup> Per la definizione di diritto esclusivo o speciale, si rinvia alle lettere III) e mmm) del comma 1 dell'art. 3 del D.Lgs. n. 50/2016 (Codice degli appalti). A titolo esemplificativo, non possono essere indicate come riferimento normativo le disposizioni del TUSP, considerato che nessuna di esse attribuisce un diritto esclusivo o speciale.

**DATI DI BILANCIO PER LA VERIFICA TUSP**

NOME DEL CAMPO	Anno 2020
Tipologia di attività svolta	Attività bancarie e finanziarie
Numero medio di dipendenti	316
Numero dei componenti dell'organo di amministrazione	13
Compenso dei componenti dell'organo di amministrazione	464.792
Numero dei componenti dell'organo di controllo	5
Compenso dei componenti dell'organo di controllo	133.537

NOME DEL CAMPO	2020	2019	2018	2017	2016
Approvazione bilancio	sì	sì	sì	sì	sì
Risultato d'esercizio	6.542.240	3.172.278	4.717.893	4.153.469	2.197.997

**ATTENZIONE:** l'applicativo richiede la compilazione esclusivamente di una delle seguenti quattro sotto-sezioni di "DATI DI BILANCIO PER LA VERIFICA TUSP".

**1. Attività produttive di beni e servizi o Distretti tecnologici**

Compilare la seguente sotto-sezione se la "Tipologia di attività svolta" dalla partecipata è: "Attività produttive di beni e servizi" o "**Attività di promozione e sviluppo di progetti di ricerca finanziati (Distretti tecnologici)**".

NOME DEL CAMPO	2020	2019	2018
A1) Ricavi delle vendite e delle prestazioni			
A5) Altri Ricavi e Proventi			
di cui Contributi in conto esercizio			

**2. Attività di Holding**

Compilare la seguente sotto-sezione se la "Tipologia di attività svolta" dalla partecipata è: "**Attività consistenti nell'assunzione di partecipazioni in società esercenti attività diverse da quella creditizia e finanziaria (Holding)**".

NOME DEL CAMPO	2020	2019	2018
A1) Ricavi delle vendite e delle prestazioni			
A5) Altri Ricavi e Proventi			
di cui Contributi in conto esercizio			
C15) Proventi da partecipazioni			
C16) Altri proventi finanziari			
C17 bis) Utili e perdite su cambi			
D18 a) Rettifiche di valore di attività finanziarie - Rivalutazioni di partecipazioni			

### 3. Attività bancarie e finanziarie

Compilare la seguente sotto-sezione se la “*Tipologia di attività svolta*” dalla partecipata è: “**Attività bancarie e finanziarie**”.

NOME DEL CAMPO	2020	2019	2018
Interessi attivi e proventi assimilati	44.474.306	26.652.781	33.374.622
Commissioni attive	27.033.515	19.488.547	18.626.191

### 4. Attività assicurative

Compilare la seguente sotto-sezione se la “*Tipologia di attività svolta*” dalla partecipata è: “**Attività assicurative**”.

NOME DEL CAMPO	2020	2019	2018
I.1 Conto Tecnico dei rami danni - Premi di competenza, al netto delle cessioni in riassicurazione			
I.3 Conto Tecnico dei rami danni - Altri proventi tecnici, al netto delle cessioni in riassicurazione			
II.1 Conto Tecnico dei rami vita - Premi dell'esercizio, al netto delle cessioni in riassicurazione			
II.4 Conto Tecnico dei rami vita - Altri proventi tecnici, al netto delle cessioni in riassicurazione			

### QUOTA DI POSSESSO (quota diretta e/o indiretta)

NOME DEL CAMPO	Indicazioni per la compilazione
Tipologia di Partecipazione	Partecipazione indiretta
Quota diretta <sup>(5)</sup>	
Codice Fiscale Tramite <sup>(6)</sup>	01533550222
Denominazione Tramite (organismo) <sup>(6)</sup>	Consorzio dei Comuni Trentini soc.coop.
Quota detenuta dalla Tramite nella società <sup>(7)</sup>	0,4578%

<sup>(5)</sup> Se la partecipazione è diretta o sia diretta che indiretta, inserire la quota detenuta direttamente dall'Amministrazione nella società.

<sup>(6)</sup> Compilare se per “Tipologia di Partecipazione” è stato indicato “Partecipazione Indiretta” o “Partecipazione diretta e indiretta”. Inserire CF e denominazione dell'ultima tramite attraverso la quale la società è indirettamente partecipata dall'Amministrazione.

<sup>(7)</sup> Inserire la quota di partecipazione che la “tramite” detiene nella società.

### QUOTA DI POSSESSO – TIPO DI CONTROLLO

NOME DEL CAMPO	Indicazioni per la compilazione
Tipo di controllo	nessuno

**INFORMAZIONI ED ESITO PER LA RAZIONALIZZAZIONE**

NOME DEL CAMPO	Indicazioni per la compilazione
Partecipazione ancora detenuta alla data di adozione del provvedimento	<b>Sì</b>
Società controllata da una quotata	No
CF della società quotata controllante <sup>(8)</sup>	
Denominazione della società quotata controllante <sup>(8)</sup>	

<sup>(8)</sup> Compilare il campo solo se nel campo "Società controllata da una quotata" è stato scelto "sì".

Se la partecipazione non è più detenuta alla data di adozione del provvedimento non deve essere indicato l'esito della revisione periodica ma deve essere compilata la scheda in base alla tipologia della razionalizzazione realizzata.

La partecipata svolge un'attività di produzione di beni e servizi a favore dell'Amministrazione?	no
Attività svolta dalla Partecipata	Attività bancaria
Descrizione dell'attività	attività bancaria
Quota % di partecipazione detenuta dal soggetto privato <sup>(9)</sup>	
Svolgimento di attività analoghe a quelle svolte da altre società controllate o da propri enti strumentali di diritto pubblico o privato (art. 1 co. 3 bis 1 lett. c, l.p. n. 1/2005)	
Necessità di contenimento dei costi di funzionamento (art. 1 co. 3 bis 1 lett. f, l.p. n. 1/2005)	no
Necessità di aggregazione di (art. 1 co. 3 bis 1 lett. g, l.p. n. 1/2005)	no
L'Amministrazione ha fissato, con proprio provvedimento, obiettivi specifici sui costi di funzionamento della partecipata? <sup>(10)</sup>	no
Esito della revisione periodica	razionalizzazione
Modalità (razionalizzazione) <sup>(11)</sup>	cessione della partecipazione a titolo oneroso
Termine previsto per la razionalizzazione <sup>(11)</sup>	30 giugno 2023
Note*	<p>Il Consorzio dei Comuni Trentini deteneva, al 31.12.2020 la partecipazione in oggetto nell'allora Cassa rurale di Trento BCC soc. coop. A decorrere dal 01.01.2020, la predetta società ha incorporato la Cassa rurale di Lavis, Mezzocorona e Valle di Cembra BCC soc. coop., assumendo l'attuale denominazione, riportata in epigrafe.</p> <p>L'Ente locale, congiuntamente alle altre amministrazioni che condividono il controllo sul Consorzio dei Comuni Trentini, ha dato indirizzo a quest'ultimo di procedere alla dismissione della partecipazione nell'allora Cassa rurale di Trento, entro il 30 novembre 2021.</p> <p>Tenuto conto che, a seguito un apposito avviso pubblico emanato dal Consorzio dei Comuni Trentini in data 29 maggio 2020, nessun soggetto ha manifestato interesse a rilevare la partecipazione, l'Assemblea dei Soci del Consorzio, in data 14 luglio 2021, ha dato mandato al Consiglio di amministrazione di valutare la percorribilità di ulteriori modalità di dismissione della partecipazione in oggetto, tra cui la cessione a trattativa privata (qualora emergesse l'interesse di un potenziale acquirente), ovvero l'esercizio del diritto di recesso, nei casi e nei modi previsti dallo Statuto di Cassa di Trento, sempre che tali opzioni consentano di ottenere una equa valorizzazione economica dei titoli ceduti, autorizzando sin d'ora il Presidente pro tempore a sottoscrivere ogni atto prodromico alla dismissione. Il Consiglio di amministrazione relazionerà, in merito, ai Soci in occasione dell'Assemblea convocata per l'approvazione del bilancio relativo all'esercizio 2022, ovvero</p>

	anticipatamente, in caso di positiva conclusione dell'iter di alienazione prima di tale data.
--	-----------------------------------------------------------------------------------------------

<sup>(9)</sup> Compilare il campo se "Attività svolta dalla Partecipata" precedentemente selezionata è "realizzazione e gestione di opera pubblica ovvero organizzazione e gestione di servizio di interesse generale tramite PPP (Art.4, c.2, lett.c)".

<sup>(10)</sup> Compilare il campo se "Tipo di controllo" è stato selezionato elemento diverso da "nessuno".

<sup>(11)</sup> Campo obbligatorio se per "Esito della revisione periodica" è stato selezionato "Razionalizzazione".

\*Campo con compilazione facoltativa.

## RELAZIONE

### **LEGITTIMA DETENIBILITÀ AI SENSI DELL'ART. 24, COMMA 1, DELLA L.P. 27 DICEMBRE 2010, N. 27**

Ai fini della legittima detenibilità, l'azienda non rientra nelle categorie di cui all'articolo 24 comma 1 della L.P. 27/12/2010 n. 27, quindi le condizioni di cui all'art. 4 c. 1 e 2 del D.Lgs. n. 175/2016 non si intendono rispettate.

### **NUMERO DIPENDENTI E AMMINISTRATORI AI SENSI DELL'ART. 18, COMMA 3 BIS 1, LETTERA B) DELLA L.P. 1/2005**

Il numero dei dipendenti è notevolmente superiore a quello degli amministratori.

### **ATTIVITÀ ANALOGHE O SIMILARI AI SENSI DELL'ART. 18, COMMA 3 BIS 1, LETTERA C) DELLA L.P. 1/2005)**

La società non svolge attività analoghe o simili a quelle svolte da altre società partecipate.

### **FATTURATO AI SENSI DELL'ART. 18, COMMA 3 BIS 1, LETTERA D) DELLA L.P. 1/2005**

Come risulta dai dati sopra riepilogati, nei tre esercizi precedenti la società ha conseguito un fatturato medio superiore al limite richiesto dall'articolo richiamato.

### **RISULTATI NEGATIVI AI SENSI DELL'ART. 18, COMMA 3 BIS 1, LETTERA E) DELLA L.P. 1/2005**

La società non ha prodotto risultati negativi negli ultimi cinque esercizi.

### **NECESSITÀ DI CONTENIMENTO DEI COSTI DI FUNZIONAMENTO AI SENSI DELL'ART. 18, COMMA 3 BIS 1, LETTERA F) DELLA L.P. 1/2005)**

Data l'esigua partecipazione del Comune di Denno si ritiene che lo stesso non sia nella condizione per poter imporre misure volte al contenimento dei costi di funzionamento.

### **NECESSITÀ DI AGGREGAZIONE AI SENSI DELL'ART. 18, COMMA 3 BIS 1, LETTERA G) DELLA L.P. 1/2005**

Nel caso in commento non si ravvisa la necessità né la possibilità di procedere ad aggregazioni.

### **ESITO DELLA VALUTAZIONE E AZIONI PREVISTE**

### **SCHEDA RICOGNIZIONE ORDINARIA DELLE PARTECIPAZIONI DETENUTE AL 31/12/2020**

Si dà atto che le amministrazioni che condividono il controllo sulla società tramite, con ricognizione ordinaria delle partecipazioni societarie detenute al 31.12.2019, hanno dato indicazione alla stessa di procedere alla dismissione della partecipazione nell'allora Cassa Rurale di Trento, entro il 30 novembre 2021; il Consorzio dei Comuni ha emanato in data 29.05.2020 un avviso pubblico per la dismissione della partecipazione, ma visto che nessun soggetto ha manifestato interesse a rilevare la partecipazione, il Consorzio tenterà di dismettere la stessa mediante altre strategie che ne consentano una equa monetizzazione, ivi compresa l'alienazione a trattativa privata, in presenza di un eventuale compratore, l'esercizio del diritto di recesso o la vendita della partecipazione alla stessa Cassa di Trento, ove consentito dallo Statuto sociale.

Alla luce delle motivazioni sopra esposte si ritiene opportuno di stabilire, quale indirizzo per il Consorzio dei Comuni Trentini Soc. Coop., di dismettere la partecipazione nella società Cassa Rurale di Trento, Lavis, Mezzocorona e Valle di Cembra BCC mediante cessione a titolo oneroso entro il 30 giugno 2023.

***SCHEDA DI RILEVAZIONE***  
***PER LA***  
**RICOGNIZIONE ORDINARIA DELLE**  
**PARTECIPAZIONI**  
**da approvarsi entro il 31/12/2021**  
*(Art. 24 co.4 l.p. n. 27/2010 – art. 18 co. 3 bis 1 l.p. n. 1/2005)*

**Federazione Trentina della Cooperazione**  
**soc. coop.**

**partecipazione indiretta attraverso Consorzio dei Comuni**  
**Trentini**

**Dati relativi alle partecipazioni detenute al**  
**31/12/2020**

#### DATI ANAGRAFICI DELLA PARTECIPATA

NOME DEL CAMPO	Indicazioni per la compilazione
Codice Fiscale	00110640224
Denominazione	Federazione trentina della cooperazione soc. coop.
Data di costituzione della partecipata	1945
Forma giuridica	Società cooperativa
Tipo di fondazione	Scegliere un elemento.
Altra forma giuridica	
Stato di attività della partecipata	La società è attiva
Data di inizio della procedura <sup>(1)</sup>	
Società con azioni quotate in mercati regolamentati <sup>(2)</sup>	no
Società che ha emesso strumenti finanziari quotati in mercati regolamentati (ex TUSP) <sup>(2)</sup>	no
La società è un GAL <sup>(2)</sup>	no

<sup>(1)</sup> Compilare solo se nel campo "stato di attività della partecipata" è stato indicato che sono in corso procedure di liquidazione volontaria o scioglimento oppure procedure concorsuali.

<sup>(2)</sup> Nell'applicativo le società emittenti azioni o strumenti finanziari in mercati regolamentati e i Gruppi di Azione Locale (GAL) sono individuati mediante elenchi ufficiali.

#### SEDE LEGALE DELLA PARTECIPATA

NOME DEL CAMPO	Indicazioni per la compilazione
Stato	Italia
Provincia	Trento
Comune	Trento
CAP*	
Indirizzo*	
Telefono*	
FAX*	
Email*	

\*campo con compilazione facoltativa

#### SETTORE DI ATTIVITÀ DELLA PARTECIPATA

Indicare il settore ATECO rappresentativo dell'attività svolta. Nel caso in cui i settori siano più di uno, indicarli in ordine decrescente di importanza. Non è più richiesto indicare il peso di ciascuna attività.

La lista dei codici Ateco è disponibile al link <http://www.istat.it/it/strumenti/definizioni-e-classificazioni/ateco-2007>

NOME DEL CAMPO	Indicazioni per la compilazione
Attività 1	82.99.99
Attività 2	
Attività 3	
Attività 4	



**ULTERIORI INFORMAZIONI SULLA PARTECIPATA**

NOME DEL CAMPO	Indicazioni per la compilazione
Società in house	no
Previsione nello statuto di limiti sul fatturato <sup>(3)</sup>	
Società contenuta nell'allegato A al D.Lgs. n. 175/2016	No
Società a partecipazione pubblica di diritto singolare (art.1, c. 4, lett. A) <sup>#</sup>	no
Riferimento normativo società di diritto singolare <sup>(3)</sup>	
La società adotta un sistema di contabilità analitica e separata per attività? <sup>§</sup>	No
Specificare se la disciplina applicata è stata dettata da: <sup>§</sup>	Scegliere un elemento.
Società esclusa dall'applicazione dell'art. 4 con DPCM (art. 4, c. 9)	no
Società esclusa dall'applicazione dell'art. 4 con provvedimento del Presidente della Regione o delle Prov. Autonome (art. 4, c. 9)	no
Riferimento normativo atto esclusione <sup>(4)</sup>	

<sup>(3)</sup> Compilare il campo solo se nel campo precedente è stato scelto "sì"

<sup>(4)</sup> Compilare il campo solo se in uno dei campi precedenti è stato scelto "sì"

<sup>#</sup> Per la nozione giuridica di "società a partecipazione pubblica di diritto singolare" di cui all'art. 1, comma 4, del TUSP, si veda l'orientamento della Struttura di monitoraggio disponibile sul sito del DT al seguente link:

[http://www.dt.tesoro.it/export/sites/sitodt/modules/documenti\\_it/patrimonio\\_pubblico/patrimonio\\_pa/Orientamento\\_del\\_18\\_novembre\\_2019\\_xSocietx\\_a\\_partecipazione\\_pubblica\\_di\\_diritto\\_singolarex.pdf](http://www.dt.tesoro.it/export/sites/sitodt/modules/documenti_it/patrimonio_pubblico/patrimonio_pa/Orientamento_del_18_novembre_2019_xSocietx_a_partecipazione_pubblica_di_diritto_singolarex.pdf)

<sup>##</sup> Per la definizione di diritto esclusivo o speciale, si rinvia alle lettere III) e mmm) del comma 1 dell'art. 3 del D.Lgs. n. 50/2016 (Codice degli appalti). A titolo esemplificativo, non possono essere indicate come riferimento normativo le disposizioni del TUSP, considerato che nessuna di esse attribuisce un diritto esclusivo o speciale.

# **DATI DI BILANCIO PER LA VERIFICA TUSP**

NOME DEL CAMPO	Anno 2020
Tipologia di attività svolta	Attività produttive di beni e servizi
Numero medio di dipendenti	157
Numero dei componenti dell'organo di amministrazione	23
Compenso dei componenti dell'organo di amministrazione	144.274 Euro
Numero dei componenti dell'organo di controllo	3
Compenso dei componenti dell'organo di controllo	115.525 Euro

NOME DEL CAMPO	2020	2019	2018	2017	2016
Approvazione bilancio	sì	sì	sì	sì	sì
Risultato d'esercizio	359.672,00	212.269,00	575.068,00	242.389,00	215.035,00

**ATTENZIONE:** l'applicativo richiede la compilazione esclusivamente di una delle seguenti quattro sotto-sezioni di "DATI DI BILANCIO PER LA VERIFICA TUSP".

## **1. Attività produttive di beni e servizi o Distretti tecnologici**

Compilare la seguente sotto-sezione se la "Tipologia di attività svolta" dalla partecipata è: "Attività produttive di beni e servizi" o "**Attività di promozione e sviluppo di progetti di ricerca finanziati (Distretti tecnologici)**".

NOME DEL CAMPO	2020	2019	2018
A1) Ricavi delle vendite e delle prestazioni	14.557.592	11.189.707	15.191.413
A5) Altri Ricavi e Proventi	8.495.699	6.243.780	4.857.597
di cui Contributi in conto esercizio	4.150.642	4.138.179	3.572.111

## **2. Attività di Holding**

Compilare la seguente sotto-sezione se la "Tipologia di attività svolta" dalla partecipata è: "**Attività consistenti nell'assunzione di partecipazioni in società esercenti attività diverse da quella creditizia e finanziaria (Holding)**".

NOME DEL CAMPO	2020	2019	2018
A1) Ricavi delle vendite e delle prestazioni			
A5) Altri Ricavi e Proventi			
di cui Contributi in conto esercizio			
C15) Proventi da partecipazioni			
C16) Altri proventi finanziari			
C17 bis) Utili e perdite su cambi			
D18 a) Rettifiche di valore di attività finanziarie - Rivalutazioni di partecipazioni			

### 3. Attività bancarie e finanziarie

Compilare la seguente sotto-sezione se la “*Tipologia di attività svolta*” dalla partecipata è: “**Attività bancarie e finanziarie**”.

NOME DEL CAMPO	2020	2019	2018
Interessi attivi e proventi assimilati			
Commissioni attive			

### 4. Attività assicurative

Compilare la seguente sotto-sezione se la “*Tipologia di attività svolta*” dalla partecipata è: “**Attività assicurative**”.

NOME DEL CAMPO	2020	2019	2018
I.1 Conto Tecnico dei rami danni - Premi di competenza, al netto delle cessioni in riassicurazione			
I.3 Conto Tecnico dei rami danni - Altri proventi tecnici, al netto delle cessioni in riassicurazione			
II.1 Conto Tecnico dei rami vita - Premi dell'esercizio, al netto delle cessioni in riassicurazione			
II.4 Conto Tecnico dei rami vita - Altri proventi tecnici, al netto delle cessioni in riassicurazione			

### QUOTA DI POSSESSO (quota diretta e/o indiretta)

NOME DEL CAMPO	Indicazioni per la compilazione
Tipologia di Partecipazione	Partecipazione indiretta
Quota diretta <sup>(5)</sup>	
Codice Fiscale Tramite <sup>(6)</sup>	01533550222
Denominazione Tramite (organismo) <sup>(6)</sup>	Consorzio dei Comuni Trentini soc.coop.
Quota detenuta dalla Tramite nella società <sup>(7)</sup>	0,139%

<sup>(5)</sup> Se la partecipazione è diretta o sia diretta che indiretta, inserire la quota detenuta direttamente dall'Amministrazione nella società.

<sup>(6)</sup> Compilare se per “Tipologia di Partecipazione” è stato indicato “Partecipazione Indiretta” o “Partecipazione diretta e indiretta”. Inserire CF e denominazione dell'ultima tramite attraverso la quale la società è indirettamente partecipata dall'Amministrazione.

<sup>(7)</sup> Inserire la quota di partecipazione che la “tramite” detiene nella società.

### QUOTA DI POSSESSO – TIPO DI CONTROLLO

NOME DEL CAMPO	Indicazioni per la compilazione
Tipo di controllo	nessuno

## INFORMAZIONI ED ESITO PER LA RAZIONALIZZAZIONE

NOME DEL CAMPO	Indicazioni per la compilazione
Partecipazione ancora detenuta alla data di adozione del provvedimento	<b>Sì</b>
Società controllata da una quotata	No
CF della società quotata controllante <sup>(8)</sup>	
Denominazione della società quotata controllante <sup>(8)</sup>	

<sup>(8)</sup> Compilare il campo solo se nel campo "Società controllata da una quotata" è stato scelto "sì".

Se la partecipazione non è più detenuta alla data di adozione del provvedimento non deve essere indicato l'esito della revisione periodica ma deve essere compilata la scheda in base alla tipologia della razionalizzazione realizzata.

La partecipata svolge un'attività di produzione di beni e servizi a favore dell'Amministrazione?	No
Attività svolta dalla Partecipata	nessuna attività
Descrizione dell'attività	Ente di rappresentanza del movimento cooperativo ai sensi dell'art. 7 l.r. n. 5/2008, con funzioni di tutela, consulenza, assistenza e sviluppo in favore diretto o indiretto dei propri aderenti, tra i quali figura il Consorzio dei Comuni Trentini soc.coop.
Quota % di partecipazione detenuta dal soggetto privato <sup>(9)</sup>	
Svolgimento di attività analoghe a quelle svolte da altre società controllate o da propri enti strumentali di diritto pubblico o privato (art. 1 co. 3 bis 1 lett. c, l.p. n. 1/2005)	no
Necessità di contenimento dei costi di funzionamento (art. 1 co. 3 bis 1 lett. f, l.p. n. 1/2005)	no
Necessità di aggregazione di (art. 1 co. 3 bis 1 lett. g, l.p. n. 1/2005)	no
L'Amministrazione ha fissato, con proprio provvedimento, obiettivi specifici sui costi di funzionamento della partecipata? <sup>(10)</sup>	no
Esito della revisione periodica	mantenimento senza interventi
Modalità (razionalizzazione) <sup>(11)</sup>	
Termine previsto per la razionalizzazione <sup>(11)</sup>	
Note*	La partecipazione risulta funzionale all'accesso, da parte della Società tramite Consorzio dei Comuni trentini soc.coop, ad attività di servizi, utili alla gestione societaria, nel rispetto delle norme sui contratti pubblici.

<sup>(9)</sup> Compilare il campo se "Attività svolta dalla Partecipata" precedentemente selezionata è "realizzazione e gestione di opera pubblica ovvero organizzazione e gestione di servizio di interesse generale tramite PPP (Art.4, c.2, lett.c)".

<sup>(10)</sup> Compilare il campo se "Tipo di controllo" è stato selezionato elemento diverso da "nessuno".

<sup>(11)</sup> Campo obbligatorio se per "Esito della revisione periodica" è stato selezionato "Razionalizzazione".

\*Campo con compilazione facoltativa.

## RELAZIONE

### LEGITTIMA DETENIBILITÀ AI SENSI DELL'ART. 24, COMMA 1, DELLA L.P. 27 DICEMBRE 2010, N. 27

Ai sensi dell'art. 24, comma 1 della L.P. 27/2010, da ultimo modificato dall'art. 7 della L.P. 19/2016, se la partecipazione o la specifica attività da svolgere sono previste dalla normativa statale, regionale o provinciale le condizioni dell'art. 4, commi 1 e 2, del decreto legislativo n. 175 del 2016 si intendono rispettate.

La Legge Regionale 9 luglio 2008 n. 5, che disciplina la vigilanza sulle società cooperative, sui consorzi in forma societaria di società cooperative, sui gruppi cooperativi, sugli enti capogruppo di gruppi cooperativi, sulle società di mutuo soccorso e sulle società cooperative europee, con sede legale nel territorio della Regione, prevede all'art. 2 che l'autorità di revisione sia la Provincia o l'associazione di rappresentanza del movimento cooperativo riconosciuta ai sensi dell'articolo 7 e seguenti della medesima legge.

Dato atto che la Federazione, in qualità di associazione di rappresentanza, assume il ruolo di autorità di revisione per tutte le cooperative aderenti, come previsto dalla Legge Regionale 9 luglio 2008, n. 5 e dal relativo Regolamento Attuativo sopra citati, i vincoli di scopo e di attività si intendono rispettati.

**NUMERO DIPENDENTI E AMMINISTRATORI AI SENSI DELL'ART. 18, COMMA 3 BIS 1, LETTERA B) DELLA L.P. 1/2005**

Il numero dei dipendenti è superiore a quello degli amministratori.

**ATTIVITÀ ANALOGHE O SIMILARI AI SENSI DELL'ART. 18, COMMA 3 BIS 1, LETTERA C) DELLA L.P. 1/2005)**

La società non svolge attività analoghe o simili a quelle svolte da altre società partecipate.

**FATTURATO AI SENSI DELL'ART. 18, COMMA 3 BIS 1, LETTERA D) DELLA L.P. 1/2005**

Come risulta dai dati sopra riepilogati, nei tre esercizi precedenti la società ha conseguito un fatturato medio superiore al limite richiesto dall'articolo richiamato.

**RISULTATI NEGATIVI AI SENSI DELL'ART. 18, COMMA 3 BIS 1, LETTERA E) DELLA L.P. 1/2005**

La società non ha prodotto risultati negativi negli ultimi cinque esercizi.

**NECESSITÀ DI CONTENIMENTO DEI COSTI DI FUNZIONAMENTO AI SENSI DELL'ART. 18, COMMA 3 BIS 1, LETTERA F) DELLA L.P. 1/2005)**

Data l'esigua partecipazione del Comune di Denno si ritiene che lo stesso non sia nella condizione per poter imporre misure volte al contenimento dei costi di funzionamento.

**NECESSITÀ DI AGGREGAZIONE AI SENSI DELL'ART. 18, COMMA 3 BIS 1, LETTERA G) DELLA L.P. 1/2005**

Nel caso in commento non si ravvisa la necessità né la possibilità di procedere ad aggregazioni.

**ESITO DELLA VALUTAZIONE E AZIONI PREVISTE**

Alla luce delle precisazioni sopra riportate, si ritiene di non dover sollecitare l'adozione di alcuna misura di riorganizzazione dell'Ente.

***SCHEDE DI RILEVAZIONE***  
***PER LA***  
**RICOGNIZIONE ORDINARIA DELLE**  
**PARTECIPAZIONI**  
**da approvarsi entro il 31/12/2021**

*(Art. 24 co.4 l.p. n. 27/2010 – art. 18 co. 3 bis 1 l.p. n. 1/2005)*

**SET DISTRIBUZIONE SPA**  
**partecipazione indiretta attraverso Consorzio dei Comuni**  
**Trentini**

**Dati relativi alle partecipazioni detenute al**  
**31/12/2020**

#### DATI ANAGRAFICI DELLA PARTECIPATA

NOME DEL CAMPO	Indicazioni per la compilazione
Codice Fiscale	01932800228
Denominazione	SET DISTRIBUZIONE SPA
Data di costituzione della partecipata	2005
Forma giuridica	Società per azioni
Tipo di fondazione	Scegliere un elemento.
Altra forma giuridica	
Stato di attività della partecipata	La Società è attiva
Data di inizio della procedura <sup>(1)</sup>	
Società con azioni quotate in mercati regolamentati <sup>(2)</sup>	
Società che ha emesso strumenti finanziari quotati in mercati regolamentati (ex TUSP) <sup>(2)</sup>	Si (la società ha emesso un prestito obbligazionario sul mercato irlandese)
La società è un GAL <sup>(2)</sup>	no

<sup>(1)</sup> Compilare solo se nel campo "stato di attività della partecipata" è stato indicato che sono in corso procedure di liquidazione volontaria o scioglimento oppure procedure concorsuali.

<sup>(2)</sup> Nell'applicativo le società emittenti azioni o strumenti finanziari in mercati regolamentati e i Gruppi di Azione Locale (GAL) sono individuati mediante elenchi ufficiali.

#### SEDE LEGALE DELLA PARTECIPATA

NOME DEL CAMPO	Indicazioni per la compilazione
Stato	Italia
Provincia	Trento
Comune	Rovereto
CAP*	
Indirizzo*	
Telefono*	
FAX*	
Email*	

\*campo con compilazione facoltativa

#### SETTORE DI ATTIVITÀ DELLA PARTECIPATA

Indicare il settore ATECO rappresentativo dell'attività svolta. Nel caso in cui i settori siano più di uno, indicarli in ordine decrescente di importanza. Non è più richiesto indicare il peso di ciascuna attività.

La lista dei codici Ateco è disponibile al link <http://www.istat.it/it/strumenti/definizioni-e-classificazioni/ateco-2007>

NOME DEL CAMPO	Indicazioni per la compilazione
Attività 1	35.13.00
Attività 2	
Attività 3	
Attività 4	

# ULTERIORI INFORMAZIONI SULLA PARTECIPATA

NOME DEL CAMPO	Indicazioni per la compilazione
Società in house	no
Previsione nello statuto di limiti sul fatturato <sup>(3)</sup>	Scegliere un elemento.
Società contenuta nell'allegato A al D.Lgs. n. 175/2016	no
Società a partecipazione pubblica di diritto singolare (art.1, c. 4, lett. A) <sup>#</sup>	no
Riferimento normativo società di diritto singolare <sup>(3)</sup>	
La società adotta un sistema di contabilità analitica e separata per attività? <sup>§</sup>	No
Specificare se la disciplina applicata è stata dettata da: <sup>§</sup>	Scegliere un elemento.
Società esclusa dall'applicazione dell'art. 4 con DPCM (art. 4, c. 9)	no
Società esclusa dall'applicazione dell'art. 4 con provvedimento del Presidente della Regione o delle Prov. Autonome (art. 4, c. 9)	no
Riferimento normativo atto esclusione <sup>(4)</sup>	

<sup>(3)</sup> Compilare il campo solo se nel campo precedente è stato scelto "sì"

<sup>(4)</sup> Compilare il campo solo se in uno dei campi precedenti è stato scelto "sì"

<sup>#</sup> Per la nozione giuridica di "società a partecipazione pubblica di diritto singolare" di cui all'art. 1, comma 4, del TUSP, si veda l'orientamento della Struttura di monitoraggio disponibile sul sito del DT al seguente link:

[http://www.dt.tesoro.it/export/sites/sitodt/modules/documenti\\_it/patrimonio\\_pubblico/patrimonio\\_pa/Orientamento\\_del\\_18\\_novembre\\_2019\\_xSocietx\\_a\\_partecipazione\\_pubblica\\_di\\_diritto\\_singolarex.pdf](http://www.dt.tesoro.it/export/sites/sitodt/modules/documenti_it/patrimonio_pubblico/patrimonio_pa/Orientamento_del_18_novembre_2019_xSocietx_a_partecipazione_pubblica_di_diritto_singolarex.pdf)

<sup>##</sup> Per la definizione di diritto esclusivo o speciale, si rinvia alle lettere III) e mmm) del comma 1 dell'art. 3 del D.Lgs. n. 50/2016 (Codice degli appalti). A titolo esemplificativo, non possono essere indicate come riferimento normativo le disposizioni del TUSP, considerato che nessuna di esse attribuisce un diritto esclusivo o speciale.



**DATI DI BILANCIO PER LA VERIFICA TUSP**

NOME DEL CAMPO	Anno 2020
Tipologia di attività svolta	Attività produttive di beni e servizi
Numero medio di dipendenti	274
Numero dei componenti dell'organo di amministrazione	6
Compenso dei componenti dell'organo di amministrazione	127.000
Numero dei componenti dell'organo di controllo	3
Compenso dei componenti dell'organo di controllo	37.000

NOME DEL CAMPO	2020	2019	2018	2017	2016
Approvazione bilancio	sì	sì	sì	sì	sì
Risultato d'esercizio	19.663.885	15.963.333	20.153.626	11.625.032	10.696.150

**ATTENZIONE:** l'applicativo richiede la compilazione esclusivamente di una delle seguenti quattro sotto-sezioni di "DATI DI BILANCIO PER LA VERIFICA TUSP".

**1. Attività produttive di beni e servizi o Distretti tecnologici**

Compilare la seguente sotto-sezione se la "Tipologia di attività svolta" dalla partecipata è: "Attività produttive di beni e servizi" o "**Attività di promozione e sviluppo di progetti di ricerca finanziati (Distretti tecnologici)**".

NOME DEL CAMPO	2020	2019	2018
A1) Ricavi delle vendite e delle prestazioni	83.510.457	81.165.455	78.627.442
A5) Altri Ricavi e Proventi	17.306.221	13.954.178	24.117.503
di cui Contributi in conto esercizio		33.478	28.284

**2. Attività di Holding**

Compilare la seguente sotto-sezione se la "Tipologia di attività svolta" dalla partecipata è: "**Attività consistenti nell'assunzione di partecipazioni in società esercenti attività diverse da quella creditizia e finanziaria (Holding)**".

NOME DEL CAMPO	2020	2019	2018
A1) Ricavi delle vendite e delle prestazioni			
A5) Altri Ricavi e Proventi			
di cui Contributi in conto esercizio			
C15) Proventi da partecipazioni			
C16) Altri proventi finanziari			
C17 bis) Utili e perdite su cambi			
D18 a) Rettifiche di valore di attività finanziarie - Rivalutazioni di partecipazioni			

### 3. Attività bancarie e finanziarie

Compilare la seguente sotto-sezione se la “*Tipologia di attività svolta*” dalla partecipata è: “**Attività bancarie e finanziarie**”.

NOME DEL CAMPO	2020	2019	2018
Interessi attivi e proventi assimilati			
Commissioni attive			

### 4. Attività assicurative

Compilare la seguente sotto-sezione se la “*Tipologia di attività svolta*” dalla partecipata è: “**Attività assicurative**”.

NOME DEL CAMPO	2020	2019	2018
I.1 Conto Tecnico dei rami danni - Premi di competenza, al netto delle cessioni in riassicurazione			
I.3 Conto Tecnico dei rami danni - Altri proventi tecnici, al netto delle cessioni in riassicurazione			
II.1 Conto Tecnico dei rami vita - Premi dell'esercizio, al netto delle cessioni in riassicurazione			
II.4 Conto Tecnico dei rami vita - Altri proventi tecnici, al netto delle cessioni in riassicurazione			

### QUOTA DI POSSESSO (quota diretta e/o indiretta)

NOME DEL CAMPO	Indicazioni per la compilazione
Tipologia di Partecipazione	Partecipazione indiretta
Quota diretta <sup>(5)</sup>	
Codice Fiscale Tramite <sup>(6)</sup>	01533550222
Denominazione Tramite (organismo) <sup>(6)</sup>	Consorzio dei Comuni Trentini soc.coop.
Quota detenuta dalla Tramite nella società <sup>(7)</sup>	0,05%

<sup>(5)</sup> Se la partecipazione è diretta o sia diretta che indiretta, inserire la quota detenuta direttamente dall'Amministrazione nella società.

<sup>(6)</sup> Compilare se per “Tipologia di Partecipazione” è stato indicato “Partecipazione Indiretta” o “Partecipazione diretta e indiretta”. Inserire CF e denominazione dell'ultima tramite attraverso la quale la società è indirettamente partecipata dall'Amministrazione.

<sup>(7)</sup> Inserire la quota di partecipazione che la “tramite” detiene nella società.

### QUOTA DI POSSESSO – TIPO DI CONTROLLO

NOME DEL CAMPO	Indicazioni per la compilazione
Tipo di controllo	nessuno

## INFORMAZIONI ED ESITO PER LA RAZIONALIZZAZIONE

NOME DEL CAMPO	Indicazioni per la compilazione
Partecipazione ancora detenuta alla data di adozione del provvedimento	<b>Sì</b>
Società controllata da una quotata	No
CF della società quotata controllante <sup>(8)</sup>	
Denominazione della società quotata controllante <sup>(8)</sup>	

<sup>(8)</sup> Compilare il campo solo se nel campo “Società controllata da una quotata” è stato scelto “sì”.

Se la partecipazione non è più detenuta alla data di adozione del provvedimento non deve essere indicato l’esito della revisione periodica ma deve essere compilata la scheda in base alla tipologia della razionalizzazione realizzata.

La partecipata svolge un'attività di produzione di beni e servizi a favore dell'Amministrazione?	No
Attività svolta dalla Partecipata	attività diversa dalle precedenti
Descrizione dell'attività	attività di distribuzione dell'energia elettrica – società che svolge attività elettrica, la cui detenibilità è ammessa dall'art. 24 co. 1 l.p. n. 27/2010
Quota % di partecipazione detenuta dal soggetto privato <sup>(9)</sup>	
Svolgimento di attività analoghe a quelle svolte da altre società controllate o da propri enti strumentali di diritto pubblico o privato (art. 1 co. 3 bis 1 lett. c, l.p. n. 1/2005)	no
Necessità di contenimento dei costi di funzionamento (art. 1 co. 3 bis 1 lett. f, l.p. n. 1/2005)	no
Necessità di aggregazione di (art. 1 co. 3 bis 1 lett. g, l.p. n. 1/2005)	no
L'Amministrazione ha fissato, con proprio provvedimento, obiettivi specifici sui costi di funzionamento della partecipata? <sup>(10)</sup>	no
Esito della revisione periodica	mantenimento senza interventi
Modalità (razionalizzazione) <sup>(11)</sup>	Scegliere un elemento.
Termine previsto per la razionalizzazione <sup>(11)</sup>	
Note*	

<sup>(9)</sup> Compilare il campo se “Attività svolta dalla Partecipata” precedentemente selezionata è “realizzazione e gestione di opera pubblica ovvero organizzazione e gestione di servizio di interesse generale tramite PPP (Art.4, c.2, lett.c)”.

<sup>(10)</sup> Compilare il campo se “Tipo di controllo” è stato selezionato elemento diverso da “nessuno”.

<sup>(11)</sup> Campo obbligatorio se per “Esito della revisione periodica” è stato selezionato “Razionalizzazione”

## RELAZIONE

### LEGITTIMA DETENIBILITÀ AI SENSI DELL'ART. 24, COMMA 1, DELLA L.P. 27 DICEMBRE 2010, N. 27

Il comma 1 dell'art. 24 della L.P. 27/2010 dispone letteralmente “Sono consentite comunque le società partecipate dalla Provincia e dagli enti locali che, ai sensi del decreto del Presidente della Repubblica 26 marzo 1977, n. 235 (Norme di attuazione dello Statuto speciale della regione Trentino – Alto Adige in materia di energia) svolgono attività elettriche, anche con la realizzazione e la gestione degli impianti e delle reti eventualmente funzionali a questa attività”.

I vincoli di scopo e di attività si intendono quindi rispettati.

**NUMERO DIPENDENTI E AMMINISTRATORI AI SENSI DELL'ART. 18, COMMA 3 BIS 1, LETTERA B) DELLA L.P. 1/2005**

Il numero dei dipendenti è notevolmente superiore a quello degli amministratori.

**ATTIVITÀ ANALOGHE O SIMILARI AI SENSI DELL'ART. 18, COMMA 3 BIS 1, LETTERA C) DELLA L.P. 1/2005)**

La società Set Distribuzione S.p.A. non svolge attività analoghe o simili a quelle svolte da altre società controllate o da propri enti strumentali di diritto pubblico e privato.

**FATTURATO AI SENSI DELL'ART. 18, COMMA 3 BIS 1, LETTERA D) DELLA L.P. 1/2005**

Come risulta dai dati sopra riepilogati, nei tre esercizi precedenti la società ha conseguito un fatturato medio superiore al limite richiesto dall'articolo richiamato.

**RISULTATI NEGATIVI AI SENSI DELL'ART. 18, COMMA 3 BIS 1, LETTERA E) DELLA L.P. 1/2005**

La società non ha prodotto risultati negativi negli ultimi cinque esercizi.

**NECESSITÀ DI CONTENIMENTO DEI COSTI DI FUNZIONAMENTO AI SENSI DELL'ART. 18, COMMA 3 BIS 1, LETTERA F) DELLA L.P. 1/2005)**

Data l'esigua partecipazione del Comune di Denno si ritiene che lo stesso non sia nella condizione per poter imporre misure volte al contenimento dei costi di funzionamento.

**NECESSITÀ DI AGGREGAZIONE AI SENSI DELL'ART. 18, COMMA 3 BIS 1, LETTERA G) DELLA L.P. 1/2005**

Nel caso in commento non si ravvisa la necessità né la possibilità di procedere ad aggregazioni.

**ESITO DELLA VALUTAZIONE E AZIONI PREVISTE**

Alla luce delle precisazioni sopra riportate, si ritiene di non dover sollecitare l'adozione di alcuna misura di riorganizzazione dell'Ente.

***SCHEDE DI RILEVAZIONE***

***PER LA***

**RICOGNIZIONE ORDINARIA DELLE  
PARTECIPAZIONI**

**da approvarsi entro il 31/12/2021**

*(Art. 24 co.4 l.p. n. 27/2010 – art. 18 co. 38 bis 1 l.p. n. 1/2005)*

**CENTRO SERVIZI CONDIVISI IN LIQUIDAZIONE  
SCARL**

**part. indiretta detenuta attraverso**

**TRENTINO TRASPORTI S.P.A., TRENTINO DIGITALE S.P.A.,  
TRENTINO RISCOSSIONI S.P.A.**

**Dati relativi alle partecipazioni indirette  
detenute al 31/12/2020**

### DATI ANAGRAFICI DELLA PARTECIPATA

NOME DEL CAMPO	Indicazioni per la compilazione
Codice Fiscale	02307490223
Denominazione	Centro Servizi Condivisi Scarl in liquidazione – data cessazione attività 17.06.2021
Data di costituzione della partecipata	2015
Forma giuridica	Società consortile a responsabilità limitata
Tipo di fondazione	Scegliere un elemento.
Altra forma giuridica	
Stato di attività della partecipata	attiva
Data di inizio della procedura <sup>(1)</sup>	
Società con azioni quotate in mercati regolamentati <sup>(2)</sup>	
Società che ha emesso strumenti finanziari quotati in mercati regolamentati (ex TUSP) <sup>(2)</sup>	
La società è un GAL <sup>(2)</sup>	

<sup>(1)</sup> Compilare solo se nel campo “stato di attività della partecipata” è stato indicato che sono in corso procedure di liquidazione volontaria o scioglimento oppure procedure concorsuali.

<sup>(2)</sup> Nell’applicativo le società emittenti azioni o strumenti finanziari in mercati regolamentati e i Gruppi di Azione Locale (GAL) sono individuati mediante elenchi ufficiali.

### SEDE LEGALE DELLA PARTECIPATA

NOME DEL CAMPO	Indicazioni per la compilazione
Stato	Italia
Provincia	TN
Comune	ROVERETO
CAP*	38068
Indirizzo*	VIA FORTUNATO ZENI, 8
Telefono*	0461.1828000
FAX*	
Email*	info@ccsc.it

\*campo con compilazione facoltativa

### SETTORE DI ATTIVITÀ DELLA PARTECIPATA

Indicare il settore ATECO rappresentativo dell’attività svolta. Nel caso in cui i settori siano più di uno, indicarli in ordine decrescente di importanza. Non è più richiesto indicare il peso di ciascuna attività.

La lista dei codici Ateco è disponibile al link <http://www.istat.it/it/strumenti/definizioni-e-classificazioni/ateco-2007>

NOME DEL CAMPO	Indicazioni per la compilazione
Attività 1	82.99.99 prestazione di servizi ai consorziati
Attività 2	
Attività 3	
Attività 4	

**ULTERIORI INFORMAZIONI SULLA PARTECIPATA**

NOME DEL CAMPO	Indicazioni per la compilazione
Società in house	no
Previsione nello statuto di limiti sul fatturato <sup>(3)</sup>	no
Società contenuta nell'allegato A al D.Lgs. n. 175/2016	no
Società a partecipazione pubblica di diritto singolare (art.1, c. 4, lett. A) <sup>#</sup>	no
Riferimento normativo società di diritto singolare <sup>(3)</sup>	
La partecipata svolge attività economiche protette da diritti speciali o esclusivi insieme con altre attività svolte in regime di mercato <sup>###</sup>	no
Riferimento legislativo, regolamentare o amministrativo con cui si concedono diritti speciali o esclusivi <sup>(3)</sup>	
Società esclusa dall'applicazione dell'art. 4 con DPCM (art. 4, c. 9)	no
Società esclusa dall'applicazione dell'art. 4 con provvedimento del Presidente della Regione o delle Prov. Autonome (art. 4, c. 9)	no
Riferimento normativo atto esclusione <sup>(4)</sup>	

<sup>(3)</sup> Compilare il campo solo se nel campo precedente è stato scelto "sì"

<sup>(4)</sup> Compilare il campo solo se in uno dei campi precedenti è stato scelto "sì"

<sup>#</sup> Per la nozione giuridica di "società a partecipazione pubblica di diritto singolare" di cui all'art. 1, comma 4, del TUSP, si veda l'orientamento della Struttura di monitoraggio disponibile sul sito del DT al seguente link:

[http://www.dt.tesoro.it/export/sites/sitodt/modules/documenti\\_it/patrimonio\\_pubblico/patrimonio\\_pa/Orientamento\\_del\\_18\\_novembre\\_2019\\_xSocietx\\_a\\_partecipazione\\_pubblica\\_di\\_diritto\\_singolarex.pdf](http://www.dt.tesoro.it/export/sites/sitodt/modules/documenti_it/patrimonio_pubblico/patrimonio_pa/Orientamento_del_18_novembre_2019_xSocietx_a_partecipazione_pubblica_di_diritto_singolarex.pdf)

<sup>###</sup> Per la definizione di diritto esclusivo o speciale, si rinvia alle lettere III) e mmm) del comma 1 dell'art. 3 del D.Lgs. n. 50/2016 (Codice degli appalti). A titolo esemplificativo, non possono essere indicate come riferimento normativo le disposizioni del TUSP, considerato che nessuna di esse attribuisce un diritto esclusivo o speciale.

**DATI DI BILANCIO PER LA VERIFICA TUSP**

NOME DEL CAMPO	Anno 2020
Tipologia di attività svolta	Attività produttive di beni e servizi
Numero medio di dipendenti	0
Numero dei componenti dell'organo di amministrazione	1 LIQUIDATORE
Compenso dei componenti dell'organo di amministrazione	10.000
Numero dei componenti dell'organo di controllo	1 Collegio Sindacale
Compenso dei componenti dell'organo di controllo	4.000

NOME DEL CAMPO	2020	2019	2018	2017	2016
Approvazione bilancio	sì	sì	sì	sì	sì
Risultato d'esercizio	0	0	0	0	0

**ATTENZIONE:** l'applicativo richiede la compilazione esclusivamente di una delle seguenti quattro sotto-sezioni di "DATI DI BILANCIO PER LA VERIFICA TUSP".

**1. Attività produttive di beni e servizi o Distretti tecnologici**

Compilare la seguente sotto-sezione se la "Tipologia di attività svolta" dalla partecipata è: "Attività produttive di beni e servizi" o "**Attività di promozione e sviluppo di progetti di ricerca finanziati (Distretti tecnologici)**".

NOME DEL CAMPO	2020	2019	2018
A1) Ricavi delle vendite e delle prestazioni	329.824	640.282	904.490
A5) Altri Ricavi e Proventi	84	542	0
di cui Contributi in conto esercizio	0	0	0

**2. Attività di Holding**

Compilare la seguente sotto-sezione se la "Tipologia di attività svolta" dalla partecipata è: "**Attività consistenti nell'assunzione di partecipazioni in società esercenti attività diverse da quella creditizia e finanziaria (Holding)**".

NOME DEL CAMPO	2020	2019	2018
A1) Ricavi delle vendite e delle prestazioni			
A5) Altri Ricavi e Proventi			
di cui Contributi in conto esercizio			
C15) Proventi da partecipazioni			
C16) Altri proventi finanziari			
C17 bis) Utili e perdite su cambi			
D18 a) Rettifiche di valore di attività finanziarie - Rivalutazioni di partecipazioni			



### 3. Attività bancarie e finanziarie

Compilare la seguente sotto-sezione se la “*Tipologia di attività svolta*” dalla partecipata è: “**Attività bancarie e finanziarie**”.

NOME DEL CAMPO	2020	2019	2018
Interessi attivi e proventi assimilati			
Commissioni attive			

### 4. Attività assicurative

Compilare la seguente sotto-sezione se la “*Tipologia di attività svolta*” dalla partecipata è: “**Attività assicurative**”.

NOME DEL CAMPO	2020	2019	2018
I.1 Conto Tecnico dei rami danni - Premi di competenza, al netto delle cessioni in riassicurazione			
I.3 Conto Tecnico dei rami danni - Altri proventi tecnici, al netto delle cessioni in riassicurazione			
II.1 Conto Tecnico dei rami vita - Premi dell'esercizio, al netto delle cessioni in riassicurazione			
II.4 Conto Tecnico dei rami vita - Altri proventi tecnici, al netto delle cessioni in riassicurazione			

### QUOTA DI POSSESSO (quota diretta e/o indiretta)

NOME DEL CAMPO	Indicazioni per la compilazione
Tipologia di Partecipazione	INDIRETTA
Quota diretta <sup>(5)</sup>	
Codice Fiscale Tramite <sup>(6)</sup>	
Denominazione Tramite (organismo) <sup>(6)</sup>	TRENTINO TRASPORTI, TRENTINO RISCOSSIONI, TRENTINO DIGITALE
Quota detenuta dalla Tramite nella società <sup>(7)</sup>	CIASCUNA SOCIETA' DI SISTRMA DETIENE IL 12,,5% DEL CAPITALE

<sup>(5)</sup> Se la partecipazione è diretta o sia diretta che indiretta, inserire la quota detenuta direttamente dall'Amministrazione nella società.

<sup>(6)</sup> Compilare se per “Tipologia di Partecipazione” è stato indicato “Partecipazione Indiretta” o “Partecipazione diretta e indiretta”. Inserire CF e denominazione dell'ultima tramite attraverso la quale la società è indirettamente partecipata dall'Amministrazione.

<sup>(7)</sup> Inserire la quota di partecipazione che la “tramite” detiene nella società.

### QUOTA DI POSSESSO – TIPO DI CONTROLLO

NOME DEL CAMPO	Indicazioni per la compilazione
Tipo di controllo	controllo congiunto per effetto di norme statutarie

## INFORMAZIONI ED ESITO PER LA RAZIONALIZZAZIONE

NOME DEL CAMPO	Indicazioni per la compilazione
Partecipazione ancora detenuta alla data di adozione del provvedimento	No
Società controllata da una quotata	No
CF della società quotata controllante <sup>(8)</sup>	
Denominazione della società quotata controllante <sup>(8)</sup>	

<sup>(8)</sup> Compilare il campo solo se nel campo "Società controllata da una quotata" è stato scelto "sì".

Se la partecipazione non è più detenuta alla data di adozione del provvedimento non deve essere indicato l'esito della revisione periodica ma deve essere compilata la scheda in base alla tipologia della razionalizzazione realizzata.

La partecipata svolge un'attività di produzione di beni e servizi a favore dell'Amministrazione?	Sì
Attività svolta dalla Partecipata	autoproduzione di beni o servizi strumentali all'ente o agli enti pubblici partecipanti o allo svolgimento delle loro funzioni (Art. 4, c. 2, lett. d)
Descrizione dell'attività	Servizi amministrativi, legale e di controlli a favore delle società consorziate
Quota % di partecipazione detenuta dal soggetto privato <sup>(9)</sup>	
Svolgimento di attività analoghe a quelle svolte da altre società controllate o da propri enti strumentali di diritto pubblico o privato (art. 1 co. 3 bis 1 lett. c, l.p. n. 1/2005)	no
Necessità di contenimento dei costi di funzionamento (art. 1 co. 3 bis 1 lett. f, l.p. n. 1/2005)	no
Necessità di aggregazione di (art. 1 co. 3 bis 1 lett. g, l.p. n. 1/2005)	no
L'Amministrazione ha fissato, con proprio provvedimento, obiettivi specifici sui costi di funzionamento della partecipata? <sup>(10)</sup>	no
Esito della revisione periodica	Scegliere un elemento.
Modalità (razionalizzazione) <sup>(11)</sup>	Scegliere un elemento.
Termine previsto per la razionalizzazione <sup>(11)</sup>	
Note *	<i>La società è cessata nel corso del 2021.</i>

<sup>(9)</sup> Compilare il campo se "Attività svolta dalla Partecipata" precedentemente selezionata è "realizzazione e gestione di opera pubblica ovvero organizzazione e gestione di servizio di interesse generale tramite PPP (Art.4, c.2, lett.c)".

<sup>(10)</sup> Compilare il campo se "Tipo di controllo" è stato selezionato elemento diverso da "nessuno".

<sup>(11)</sup> Campo obbligatorio se per "Esito della revisione periodica" è stato selezionato "Razionalizzazione".

\*Campo con compilazione facoltativa.

## RELAZIONE

### LEGITTIMA DETENIBILITÀ AI SENSI DELL'ART. 24, COMMA 1, DELLA L.P. 27 DICEMBRE 2010, N. 27

Non si procede all'analisi della legittima detenibilità della partecipazione, in quanto la società è stata cancellata dal registro delle imprese in data 01.07.2021 a seguito di scioglimento e liquidazione.

### NUMERO DIPENDENTI E AMMINISTRATORI AI SENSI DELL'ART. 18, COMMA 3 BIS 1, LETTERA B) DELLA L.P. 1/2005

Conformemente alle direttive imposte dalla Provincia autonoma di Trento, azionista di maggioranza degli enti consorziati, la Società svolgeva le proprie attività non avvalendosi di dipendenti propri ma di personale distaccato dalle Società consorziate o dalla Provincia stessa, in numero superiore rispetto a quello degli Amministratori

L'inferiorità numerica del personale dipendente rispetto agli amministratori, che peraltro svolgeva la funzione a titolo gratuito, non rappresentava pertanto, nella fattispecie, elemento sintomatico di una necessità di riorganizzazione.

**ATTIVITÀ ANALOGHE O SIMILARI AI SENSI DELL'ART. 18, COMMA 3 BIS 1, LETTERA C) DELLA L.P. 1/2005)**

La società non svolgeva al 31.12.2020 attività analoghe o simili a quelle svolte da altre società controllate o da propri enti strumentali di diritto pubblico e privato.

**FATTURATO AI SENSI DELL'ART. 18, COMMA 3 BIS 1, LETTERA D) DELLA L.P. 1/2005**

Come risulta dai dati sopra riepilogati, nei tre esercizi precedenti la società ha conseguito un fatturato medio superiore al limite richiesto dall'articolo richiamato.

**RISULTATI NEGATIVI AI SENSI DELL'ART. 18, COMMA 3 BIS 1, LETTERA E) DELLA L.P. 1/2005**

La società non ha prodotto risultati negativi negli ultimi cinque esercizi.

**NECESSITÀ DI CONTENIMENTO DEI COSTI DI FUNZIONAMENTO AI SENSI DELL'ART. 18, COMMA 3 BIS 1, LETTERA F) DELLA L.P. 1/2005)**

Non sussiste la fattispecie in quanto la società è stata cancellata dal registro delle imprese in data 01.07.2021 a seguito di scioglimento e liquidazione.

**NECESSITÀ DI AGGREGAZIONE AI SENSI DELL'ART. 18, COMMA 3 BIS 1, LETTERA G) DELLA L.P. 1/2005**

Non sussiste la fattispecie in quanto la società è stata cancellata dal registro delle imprese in data 01.07.2021 a seguito di scioglimento e liquidazione.

**ESITO DELLA VALUTAZIONE E AZIONI PREVISTE**

La partecipazione non è più detenuta in quanto la società è stata cancellata dal registro delle imprese in data 01.07.2021 a seguito di scioglimento e liquidazione.

***SCHEDE DI RILEVAZIONE***  
***PER LA***  
**RICOGNIZIONE ORDINARIA DELLE**  
**PARTECIPAZIONI**  
**da approvarsi entro il 31/12/2021**

*(Art. 24 co.4 l.p. n. 27/2010 – art. 18 co. 38 bis 1 l.p. n. 1/2005)*

**APT TRENTO, BONDONE VALLE DEI LAGHI SOC.**  
**CONS.R.L.**

**part. indiretta detenuta attraverso**  
**TRENTINO TRASPORTI S.P.A.**

**Dati relativi alle partecipazioni indirette**  
**detenute al 31/12/2020**

### DATI ANAGRAFICI DELLA PARTECIPATA

NOME DEL CAMPO	Indicazioni per la compilazione
Codice Fiscale	01850080225
Denominazione	Azienda per il Turismo Trento, Monte Bondone, Valle dei Laghi Soc. cons. a r.l.
Data di costituzione della partecipata	2003
Forma giuridica	Società consortile a responsabilità limitata
Tipo di fondazione	Scegliere un elemento.
Altra forma giuridica	
Stato di attività della partecipata	attiva
Data di inizio della procedura <sup>(1)</sup>	
Società con azioni quotate in mercati regolamentati <sup>(2)</sup>	
Società che ha emesso strumenti finanziari quotati in mercati regolamentati (ex TUSP) <sup>(2)</sup>	
La società è un GAL <sup>(2)</sup>	

<sup>(1)</sup> Compilare solo se nel campo "stato di attività della partecipata" è stato indicato che sono in corso procedure di liquidazione volontaria o scioglimento oppure procedure concorsuali.

<sup>(2)</sup> Nell'applicativo le società emittenti azioni o strumenti finanziari in mercati regolamentati e i Gruppi di Azione Locale (GAL) sono individuati mediante elenchi ufficiali.

### SEDE LEGALE DELLA PARTECIPATA

NOME DEL CAMPO	Indicazioni per la compilazione
Stato	Italia
Provincia	TN
Comune	TRENTO
CAP*	38122
Indirizzo*	Via Torre Verde, 7
Telefono*	0461.216000
FAX*	
Email*	office@discovertrento.it

\*campo con compilazione facoltativa

### SETTORE DI ATTIVITÀ DELLA PARTECIPATA

Indicare il settore ATECO rappresentativo dell'attività svolta. Nel caso in cui i settori siano più di uno, indicarli in ordine decrescente di importanza. Non è più richiesto indicare il peso di ciascuna attività.

La lista dei codici Ateco è disponibile al link <http://www.istat.it/it/strumenti/definizioni-e-classificazioni/ateco-2007>

NOME DEL CAMPO	Indicazioni per la compilazione
Attività 1	79.11 organizzazione, vendita e intermediazione di pacchetti turistici formati da prodotti turistici trentini
Attività 2	
Attività 3	
Attività 4	

**ULTERIORI INFORMAZIONI SULLA PARTECIPATA**

NOME DEL CAMPO	Indicazioni per la compilazione
Società in house	no
Previsione nello statuto di limiti sul fatturato <sup>(3)</sup>	no
Società contenuta nell'allegato A al D.Lgs. n. 175/2016	no
Società a partecipazione pubblica di diritto singolare (art.1, c. 4, lett. A) <sup>#</sup>	si
Riferimento normativo società di diritto singolare <sup>(3)</sup>	LP 8/2002
La partecipata svolge attività economiche protette da diritti speciali o esclusivi insieme con altre attività svolte in regime di mercato <sup>###</sup>	Scegliere un elemento.
Riferimento legislativo, regolamentare o amministrativo con cui si concedono diritti speciali o esclusivi <sup>(3)</sup>	
Società esclusa dall'applicazione dell'art. 4 con DPCM (art. 4, c. 9)	no
Società esclusa dall'applicazione dell'art. 4 con provvedimento del Presidente della Regione o delle Prov. Autonome (art. 4, c. 9)	no
Riferimento normativo atto esclusione <sup>(4)</sup>	

<sup>(3)</sup> Compilare il campo solo se nel campo precedente è stato scelto "sì"

<sup>(4)</sup> Compilare il campo solo se in uno dei campi precedenti è stato scelto "sì"

<sup>#</sup> Per la nozione giuridica di "società a partecipazione pubblica di diritto singolare" di cui all'art. 1, comma 4, del TUSP, si veda l'orientamento della Struttura di monitoraggio disponibile sul sito del DT al seguente link:

[http://www.dt.tesoro.it/export/sites/sitodt/modules/documenti\\_it/patrimonio\\_pubblico/patrimonio\\_pa/Orientamento\\_del\\_18\\_novembre\\_2019\\_xSocietx\\_a\\_partecipazione\\_pubblica\\_di\\_diritto\\_singolarex.pdf](http://www.dt.tesoro.it/export/sites/sitodt/modules/documenti_it/patrimonio_pubblico/patrimonio_pa/Orientamento_del_18_novembre_2019_xSocietx_a_partecipazione_pubblica_di_diritto_singolarex.pdf)

<sup>###</sup> Per la definizione di diritto esclusivo o speciale, si rinvia alle lettere III) e mmm) del comma 1 dell'art. 3 del D.Lgs. n. 50/2016 (Codice degli appalti). A titolo esemplificativo, non possono essere indicate come riferimento normativo le disposizioni del TUSP, considerato che nessuna di esse attribuisce un diritto esclusivo o speciale.

# **DATI DI BILANCIO PER LA VERIFICA TUSP**

NOME DEL CAMPO	Anno 2020
Tipologia di attività svolta	Attività produttive di beni e servizi
Numero medio di dipendenti	17
Numero dei componenti dell'organo di amministrazione	15
Compenso dei componenti dell'organo di amministrazione	40.418
Numero dei componenti dell'organo di controllo	3 Collegio Sindacale (+2 sindaci supplenti)
Compenso dei componenti dell'organo di controllo	14.626

NOME DEL CAMPO	2020	2019	2018	2017	2016
Approvazione bilancio	sì	sì	sì	sì	sì
Risultato d'esercizio	+3.964	+5.060	+7.518	+1.693	+3.327

**ATTENZIONE:** l'applicativo richiede la compilazione esclusivamente di una delle seguenti quattro sotto-sezioni di "DATI DI BILANCIO PER LA VERIFICA TUSP".

## **1. Attività produttive di beni e servizi o Distretti tecnologici**

Compilare la seguente sotto-sezione se la "Tipologia di attività svolta" dalla partecipata è: "Attività produttive di beni e servizi" o "**Attività di promozione e sviluppo di progetti di ricerca finanziati (Distretti tecnologici)**".

NOME DEL CAMPO	2020	2019	2018
A1) Ricavi delle vendite e delle prestazioni	350.604	1.558.877	1.563.465
A5) Altri Ricavi e Proventi	1.579.731	1.782.114	1.809.592
di cui Contributi in conto esercizio	1.463.870	1.684.808	1.694.258

## **2. Attività di Holding**

Compilare la seguente sotto-sezione se la "Tipologia di attività svolta" dalla partecipata è: "**Attività consistenti nell'assunzione di partecipazioni in società esercenti attività diverse da quella creditizia e finanziaria (Holding)**".

NOME DEL CAMPO	2020	2019	2018
A1) Ricavi delle vendite e delle prestazioni			
A5) Altri Ricavi e Proventi			
di cui Contributi in conto esercizio			
C15) Proventi da partecipazioni			
C16) Altri proventi finanziari			
C17 bis) Utili e perdite su cambi			
D18 a) Rettifiche di valore di attività finanziarie - Rivalutazioni di partecipazioni			

### 3. Attività bancarie e finanziarie

Compilare la seguente sotto-sezione se la “*Tipologia di attività svolta*” dalla partecipata è: “**Attività bancarie e finanziarie**”.

NOME DEL CAMPO	2020	2019	2018
Interessi attivi e proventi assimilati			
Commissioni attive			

### 4. Attività assicurative

Compilare la seguente sotto-sezione se la “*Tipologia di attività svolta*” dalla partecipata è: “**Attività assicurative**”.

NOME DEL CAMPO	2020	2019	2018
I.1 Conto Tecnico dei rami danni - Premi di competenza, al netto delle cessioni in riassicurazione			
I.3 Conto Tecnico dei rami danni - Altri proventi tecnici, al netto delle cessioni in riassicurazione			
II.1 Conto Tecnico dei rami vita - Premi dell'esercizio, al netto delle cessioni in riassicurazione			
II.4 Conto Tecnico dei rami vita - Altri proventi tecnici, al netto delle cessioni in riassicurazione			

### QUOTA DI POSSESSO (quota diretta e/o indiretta)

NOME DEL CAMPO	Indicazioni per la compilazione
Tipologia di Partecipazione	INDIRETTA
Quota diretta <sup>(5)</sup>	
Codice Fiscale Tramite <sup>(6)</sup>	01807370224
Denominazione Tramite (organismo) <sup>(6)</sup>	TRENTINO TRASPORTI S.P.A.
Quota detenuta dalla Tramite nella società <sup>(7)</sup>	0,93%

<sup>(5)</sup> Se la partecipazione è diretta o sia diretta che indiretta, inserire la quota detenuta direttamente dall'Amministrazione nella società.

<sup>(6)</sup> Compilare se per “Tipologia di Partecipazione” è stato indicato “Partecipazione Indiretta” o “Partecipazione diretta e indiretta”. Inserire CF e denominazione dell'ultima tramite attraverso la quale la società è indirettamente partecipata dall'Amministrazione.

<sup>(7)</sup> Inserire la quota di partecipazione che la “tramite” detiene nella società.

### QUOTA DI POSSESSO – TIPO DI CONTROLLO

NOME DEL CAMPO	Indicazioni per la compilazione
Tipo di controllo	nessuno



## INFORMAZIONI ED ESITO PER LA RAZIONALIZZAZIONE

NOME DEL CAMPO	Indicazioni per la compilazione
Partecipazione ancora detenuta alla data di adozione del provvedimento	<b>Sì</b>
Società controllata da una quotata	<b>No</b>
CF della società quotata controllante <sup>(8)</sup>	
Denominazione della società quotata controllante <sup>(8)</sup>	

<sup>(8)</sup> Compilare il campo solo se nel campo "Società controllata da una quotata" è stato scelto "sì".

Se la partecipazione non è più detenuta alla data di adozione del provvedimento non deve essere indicato l'esito della revisione periodica ma deve essere compilata la scheda in base alla tipologia della razionalizzazione realizzata.

La partecipata svolge un'attività di produzione di beni e servizi a favore dell'Amministrazione?	No
Attività svolta dalla Partecipata	attività diversa dalle precedenti
Descrizione dell'attività	Attività di promozione turistica nell'ambito territoriale di riferimento
Quota % di partecipazione detenuta dal soggetto privato <sup>(9)</sup>	
Svolgimento di attività analoghe a quelle svolte da altre società controllate o da propri enti strumentali di diritto pubblico o privato (art. 1 co. 3 bis 1 lett. c, l.p. n. 1/2005)	sì
Necessità di contenimento dei costi di funzionamento (art. 1 co. 3 bis 1 lett. f, l.p. n. 1/2005)	no
Necessità di aggregazione di (art. 1 co. 3 bis 1 lett. g, l.p. n. 1/2005)	no
L'Amministrazione ha fissato, con proprio provvedimento, obiettivi specifici sui costi di funzionamento della partecipata? <sup>(10)</sup>	no
Esito della revisione periodica	razionalizzazione
Modalità (razionalizzazione) <sup>(11)</sup>	cessione della partecipazione a titolo oneroso
Termine previsto per la razionalizzazione <sup>(11)</sup>	<b>30.06.2021</b>
Note*	

<sup>(9)</sup> Compilare il campo se "Attività svolta dalla Partecipata" precedentemente selezionata è "realizzazione e gestione di opera pubblica ovvero organizzazione e gestione di servizio di interesse generale tramite PPP (Art.4, c.2, lett.c)".

<sup>(10)</sup> Compilare il campo se "Tipo di controllo" è stato selezionato elemento diverso da "nessuno".

<sup>(11)</sup> Campo obbligatorio se per "Esito della revisione periodica" è stato selezionato "Razionalizzazione".

\*Campo con compilazione facoltativa.

## RELAZIONE

### LEGITTIMA DETENIBILITÀ AI SENSI DELL'ART. 24, COMMA 1, DELLA L.P. 27 DICEMBRE 2010, N. 27

Ai fini della legittima detenibilità, l'azienda rientra nelle categorie di cui all'articolo 24 comma 1 della L.P. 27.12.2010 n. 27, in quanto la partecipazione del Comune di Denno, come di altri enti pubblici, trova la sua legittimazione nella L.P. 11.06.2002 n. 8 "Disciplina della promozione turistica in Provincia di Trento", in particolare all'art. 9 è previsto che i Comuni che ricadono all'interno di ambiti territoriali individuati dalla Giunta provinciale (deliberazione n. 2929 del 22.11.2002) promuovano la costituzione di soggetti che svolgano all'interno dell'ambito locale informazione e accoglienza turistica nel rispetto degli standard qualitativi e quantitativi definiti dalla Provincia, coordinamento delle attività di animazione turistica, identificazione e valorizzazione delle risorse turistiche. Requisito per il riconoscimento a livello provinciale di tali soggetti ai sensi della L.P. 8/2002 è "l'adesione da parte dei comuni ricadenti nell'ambito maggiormente rappresentativi dell'offerta turistica locale" (art. 9, comma 3, L.P. 8/2002). L'art. 7 della L.P. 29 dicembre 2016, n. 19, riformulando il disposto dell'art. 24 della L.P. 27/2010, dispone espressamente che "Se la

### SCHEDA RICOGNIZIONE ORDINARIA DELLE PARTECIPAZIONI DETENUTE AL 31/12/2020

partecipazione o la specifica attività da svolgere sono previste dalla normativa statale, regionale o provinciale le condizioni dell'articolo 4, commi 1 e 2, del decreto legislativo n. 175 del 2016 si intendono rispettate.”

#### **NUMERO DIPENDENTI E AMMINISTRATORI AI SENSI DELL'ART. 18, COMMA 3 BIS 1, LETTERA B) DELLA L.P. 1/2005**

Il numero dei dipendenti è superiore a quello degli amministratori.

#### **ATTIVITÀ ANALOGHE O SIMILARI AI SENSI DELL'ART. 18, COMMA 3 BIS 1, LETTERA C) DELLA L.P. 1/2005)**

La società svolge attività analoga a quella svolta dall'Azienda per il Turismo Val di Non società cooperativa, ma in diverso ambito territoriale.

#### **FATTURATO AI SENSI DELL'ART. 18, COMMA 3 BIS 1, LETTERA D) DELLA L.P. 1/2005**

Come risulta dai dati sopra riepilogati, nei tre esercizi precedenti la società ha conseguito un fatturato medio superiore al limite richiesto dall'articolo richiamato.

#### **RISULTATI NEGATIVI AI SENSI DELL'ART. 18, COMMA 3 BIS 1, LETTERA E) DELLA L.P. 1/2005**

La società non ha prodotto risultati negativi negli ultimi cinque esercizi.

#### **NECESSITÀ DI CONTENIMENTO DEI COSTI DI FUNZIONAMENTO AI SENSI DELL'ART. 18, COMMA 3 BIS 1, LETTERA F) DELLA L.P. 1/2005)**

Data l'esigua partecipazione del Comune di Denno si ritiene che lo stesso non sia nella condizione per poter imporre misure volte al contenimento dei costi di funzionamento.

#### **NECESSITÀ DI AGGREGAZIONE AI SENSI DELL'ART. 18, COMMA 3 BIS 1, LETTERA G) DELLA L.P. 1/2005**

Nel caso in commento non si ravvisa la necessità né la possibilità di procedere ad aggregazioni.

#### **ESITO DELLA VALUTAZIONE E AZIONI PREVISTE**

Trattasi di partecipazione indiretta tramite Trentino Trasporti S.p.A., la cui partecipazione è esigua (0,93%) e pertanto si rinvia al "Programma triennale per la riorganizzazione e il riassetto delle società provinciali 2020-2022", approvato dalla Provincia Autonoma di Trento, ai sensi e per gli effetti dell'articolo 18 della legge provinciale 10 febbraio 2005, n. 1, con delibera della Giunta Provinciale n. 2019 del 04.12.2020, nel quale è prevista la dismissione della società entro il 30 giugno 2021.

Preso atto quindi di quanto stabilito nel programma sopra riportato, si ritiene opportuno stabilire, quale indirizzo per la società Trentino Trasporti S.p.A., di procedere con la dismissione della partecipazione nella società Azienda per il Turismo Trento, Monte Bondone, Valle dei laghi soc. cons. ar.l..

***SCHEDE DI RILEVAZIONE***  
***PER LA***  
**RICOGNIZIONE ORDINARIA DELLE**  
**PARTECIPAZIONI**

**da approvarsi entro il 31/12/2021**

*(Art. 24 co.4 l.p. n. 27/2010 – art. 18 co. 38 bis 1 l.p. n. 1/2005)*

**CAF INTERREGIONALE DIPENDENTI S.R.L.**

**part. indiretta detenuta attraverso**

**TRENTINO TRASPORTI S.P.A.**

**Dati relativi alle partecipazioni indirette**  
**detenute al 31/12/2020**

### DATI ANAGRAFICI DELLA PARTECIPATA

NOME DEL CAMPO	Indicazioni per la compilazione
Codice Fiscale	02313310241
Denominazione	CAF INTERREGIONALE DIPENDENTI S.R.L.
Data di costituzione della partecipata	1993
Forma giuridica	Società a responsabilità limitata
Tipo di fondazione	Scegliere un elemento.
Altra forma giuridica	
Stato di attività della partecipata	attiva
Data di inizio della procedura <sup>(1)</sup>	
Società con azioni quotate in mercati regolamentati <sup>(2)</sup>	
Società che ha emesso strumenti finanziari quotati in mercati regolamentati (ex TUSP) <sup>(2)</sup>	
La società è un GAL <sup>(2)</sup>	

<sup>(1)</sup> Compilare solo se nel campo "stato di attività della partecipata" è stato indicato che sono in corso procedure di liquidazione volontaria o scioglimento oppure procedure concorsuali.

<sup>(2)</sup> Nell'applicativo le società emittenti azioni o strumenti finanziari in mercati regolamentati e i Gruppi di Azione Locale (GAL) sono individuati mediante elenchi ufficiali.

### SEDE LEGALE DELLA PARTECIPATA

NOME DEL CAMPO	Indicazioni per la compilazione
Stato	Italia
Provincia	VI
Comune	VICENZA
CAP*	36100
Indirizzo*	Via degli Ontani 48
Telefono*	0444.349433
FAX*	0444.542789
Email*	assistenza@cafinterregionale.it

\*campo con compilazione facoltativa

### SETTORE DI ATTIVITÀ DELLA PARTECIPATA

Indicare il settore ATECO rappresentativo dell'attività svolta. Nel caso in cui i settori siano più di uno, indicarli in ordine decrescente di importanza. Non è più richiesto indicare il peso di ciascuna attività.

La lista dei codici Ateco è disponibile al link <http://www.istat.it/it/strumenti/definizioni-e-classificazioni/ateco-2007>

NOME DEL CAMPO	Indicazioni per la compilazione
Attività 1	69.20.1 Lo svolgimento di attività proprie di centro autorizzato di assistenza fiscale previste dall'art. 78 della legge 30/12/1991 n. 413 a favore dei soggetti lavoratori dipendenti e pensionati
Attività 2	
Attività 3	
Attività 4	

**ULTERIORI INFORMAZIONI SULLA PARTECIPATA**

NOME DEL CAMPO	Indicazioni per la compilazione
Società in house	no
Previsione nello statuto di limiti sul fatturato <sup>(3)</sup>	no
Società contenuta nell'allegato A al D.Lgs. n. 175/2016	no
Società a partecipazione pubblica di diritto singolare (art.1, c. 4, lett. A) <sup>#</sup>	Scegliere un elemento.
Riferimento normativo società di diritto singolare <sup>(3)</sup>	
La partecipata svolge attività economiche protette da diritti speciali o esclusivi insieme con altre attività svolte in regime di mercato <sup>###</sup>	Scegliere un elemento.
Riferimento legislativo, regolamentare o amministrativo con cui si concedono diritti speciali o esclusivi <sup>(3)</sup>	
Società esclusa dall'applicazione dell'art. 4 con DPCM (art. 4, c. 9)	Scegliere un elemento.
Società esclusa dall'applicazione dell'art. 4 con provvedimento del Presidente della Regione o delle Prov. Autonome (art. 4, c. 9)	Scegliere un elemento.
Riferimento normativo atto esclusione <sup>(4)</sup>	

<sup>(3)</sup> Compilare il campo solo se nel campo precedente è stato scelto "sì"

<sup>(4)</sup> Compilare il campo solo se in uno dei campi precedenti è stato scelto "sì"

<sup>#</sup> Per la nozione giuridica di "società a partecipazione pubblica di diritto singolare" di cui all'art. 1, comma 4, del TUSP, si veda l'orientamento della Struttura di monitoraggio disponibile sul sito del DT al seguente link:

[http://www.dt.tesoro.it/export/sites/sitodt/modules/documenti\\_it/patrimonio\\_pubblico/patrimonio\\_pa/Orientamento\\_del\\_18\\_novembre\\_2019\\_xSocietx\\_a\\_partecipazione\\_pubblica\\_di\\_diritto\\_singolarex.pdf](http://www.dt.tesoro.it/export/sites/sitodt/modules/documenti_it/patrimonio_pubblico/patrimonio_pa/Orientamento_del_18_novembre_2019_xSocietx_a_partecipazione_pubblica_di_diritto_singolarex.pdf)

<sup>###</sup> Per la definizione di diritto esclusivo o speciale, si rinvia alle lettere III) e mmm) del comma 1 dell'art. 3 del D.Lgs. n. 50/2016 (Codice degli appalti). A titolo esemplificativo, non possono essere indicate come riferimento normativo le disposizioni del TUSP, considerato che nessuna di esse attribuisce un diritto esclusivo o speciale.

**DATI DI BILANCIO PER LA VERIFICA TUSP**

NOME DEL CAMPO	Anno 2020
Tipologia di attività svolta	Attività produttive di beni e servizi
Numero medio di dipendenti	0
Numero dei componenti dell'organo di amministrazione	5
Compenso dei componenti dell'organo di amministrazione	43.800
Numero dei componenti dell'organo di controllo	3 Collegio Sindacale (+2 sindaci supplenti)
Compenso dei componenti dell'organo di controllo	15.290

NOME DEL CAMPO	2020	2019	2018	2017	2016
Approvazione bilancio	sì	sì	sì	sì	sì
Risultato d'esercizio	+1.413	-911	+11.440	+23.514	+18.374

**ATTENZIONE:** l'applicativo richiede la compilazione esclusivamente di una delle seguenti quattro sotto-sezioni di "DATI DI BILANCIO PER LA VERIFICA TUSP".

**1. Attività produttive di beni e servizi o Distretti tecnologici**

Compilare la seguente sotto-sezione se la "Tipologia di attività svolta" dalla partecipata è: "Attività produttive di beni e servizi" o "**Attività di promozione e sviluppo di progetti di ricerca finanziati (Distretti tecnologici)**".

NOME DEL CAMPO	2020	2019	2018
A1) Ricavi delle vendite e delle prestazioni	612.368	770.418	843.884
A5) Altri Ricavi e Proventi	8.173	797	584
di cui Contributi in conto esercizio	4.714	250	0

**2. Attività di Holding**

Compilare la seguente sotto-sezione se la "Tipologia di attività svolta" dalla partecipata è: "**Attività consistenti nell'assunzione di partecipazioni in società esercenti attività diverse da quella creditizia e finanziaria (Holding)**".

NOME DEL CAMPO	2020	2019	2018
A1) Ricavi delle vendite e delle prestazioni			
A5) Altri Ricavi e Proventi			
di cui Contributi in conto esercizio			
C15) Proventi da partecipazioni			
C16) Altri proventi finanziari			
C17 bis) Utili e perdite su cambi			
D18 a) Rettifiche di valore di attività finanziarie - Rivalutazioni di partecipazioni			

### 3. Attività bancarie e finanziarie

Compilare la seguente sotto-sezione se la “*Tipologia di attività svolta*” dalla partecipata è: “**Attività bancarie e finanziarie**”.

NOME DEL CAMPO	2020	2019	2018
Interessi attivi e proventi assimilati			
Commissioni attive			

### 4. Attività assicurative

Compilare la seguente sotto-sezione se la “*Tipologia di attività svolta*” dalla partecipata è: “**Attività assicurative**”.

NOME DEL CAMPO	2020	2019	2018
I.1 Conto Tecnico dei rami danni - Premi di competenza, al netto delle cessioni in riassicurazione			
I.3 Conto Tecnico dei rami danni - Altri proventi tecnici, al netto delle cessioni in riassicurazione			
II.1 Conto Tecnico dei rami vita - Premi dell'esercizio, al netto delle cessioni in riassicurazione			
II.4 Conto Tecnico dei rami vita - Altri proventi tecnici, al netto delle cessioni in riassicurazione			

### QUOTA DI POSSESSO (quota diretta e/o indiretta)

NOME DEL CAMPO	Indicazioni per la compilazione
Tipologia di Partecipazione	INDIRETTA
Quota diretta <sup>(5)</sup>	
Codice Fiscale Tramite <sup>(6)</sup>	01807370224
Denominazione Tramite (organismo) <sup>(6)</sup>	TRENTINO TRASPORTI S.P.A.
Quota detenuta dalla Tramite nella società <sup>(7)</sup>	0,047%

<sup>(5)</sup> Se la partecipazione è diretta o sia diretta che indiretta, inserire la quota detenuta direttamente dall'Amministrazione nella società.

<sup>(6)</sup> Compilare se per “Tipologia di Partecipazione” è stato indicato “Partecipazione Indiretta” o “Partecipazione diretta e indiretta”. Inserire CF e denominazione dell'ultima tramite attraverso la quale la società è indirettamente partecipata dall'Amministrazione.

<sup>(7)</sup> Inserire la quota di partecipazione che la “tramite” detiene nella società.

### QUOTA DI POSSESSO – TIPO DI CONTROLLO

NOME DEL CAMPO	Indicazioni per la compilazione
Tipo di controllo	nessuno

## INFORMAZIONI ED ESITO PER LA RAZIONALIZZAZIONE

NOME DEL CAMPO	Indicazioni per la compilazione
Partecipazione ancora detenuta alla data di adozione del provvedimento	<b>Sì</b>
Società controllata da una quotata	<b>No</b>
CF della società quotata controllante <sup>(8)</sup>	
Denominazione della società quotata controllante <sup>(8)</sup>	

<sup>(8)</sup> Compilare il campo solo se nel campo "Società controllata da una quotata" è stato scelto "sì".

Se la partecipazione non è più detenuta alla data di adozione del provvedimento non deve essere indicato l'esito della revisione periodica ma deve essere compilata la scheda in base alla tipologia della razionalizzazione realizzata.

La partecipata svolge un'attività di produzione di beni e servizi a favore dell'Amministrazione?	No
Attività svolta dalla Partecipata	attività diversa dalle precedenti
Descrizione dell'attività	attività proprie di centro autorizzato di assistenza fiscale previste dall'art. 78 della legge 30.12.1991 n. 413 a favore dei soggetti lavoratori dipendenti e pensionati
Quota % di partecipazione detenuta dal soggetto privato <sup>(9)</sup>	
Svolgimento di attività analoghe a quelle svolte da altre società controllate o da propri enti strumentali di diritto pubblico o privato (art. 1 co. 3 bis 1 lett. c, l.p. n. 1/2005)	no
Necessità di contenimento dei costi di funzionamento (art. 1 co. 3 bis 1 lett. f, l.p. n. 1/2005)	no
Necessità di aggregazione di (art. 1 co. 3 bis 1 lett. g, l.p. n. 1/2005)	no
L'Amministrazione ha fissato, con proprio provvedimento, obiettivi specifici sui costi di funzionamento della partecipata? <sup>(10)</sup>	no
Esito della revisione periodica	razionalizzazione
Modalità (razionalizzazione) <sup>(11)</sup>	cessione della partecipazione a titolo oneroso
Termine previsto per la razionalizzazione <sup>(11)</sup>	
Note*	

<sup>(9)</sup> Compilare il campo se "Attività svolta dalla Partecipata" precedentemente selezionata è "realizzazione e gestione di opera pubblica ovvero organizzazione e gestione di servizio di interesse generale tramite PPP (Art.4, c.2, lett.c)".

<sup>(10)</sup> Compilare il campo se "Tipo di controllo" è stato selezionato elemento diverso da "nessuno".

<sup>(11)</sup> Campo obbligatorio se per "Esito della revisione periodica" è stato selezionato "Razionalizzazione".

\*Campo con compilazione facoltativa.

## RELAZIONE

### LEGITTIMA DETENIBILITÀ AI SENSI DELL'ART. 24, COMMA 1, DELLA L.P. 27 DICEMBRE 2010, N. 27

L'adesione alla società nel 1996 era prevista dall'ex. articolo 78 della legge 30 dicembre 1991, n. 413 e ss.mm. in quanto l'azienda aveva l'obbligo di prestare assistenza fiscale ai propri dipendenti, quindi il vincolo di scopo e di attività erano rispettati in quanto la partecipazione era prevista da apposita normativa, mentre ora, che il D.Lgs. 490/1998 ha trasformato l'obbligo di prestare assistenza fiscale in mera facoltà, la partecipazione non risulta più obbligatoria.

### NUMERO DIPENDENTI E AMMINISTRATORI AI SENSI DELL'ART. 18, COMMA 3 BIS 1, LETTERA B) DELLA L.P. 1/2005

Il numero degli amministratori è superiore a quello dei dipendenti.

**SCHEDA RICOGNIZIONE ORDINARIA DELLE PARTECIPAZIONI DETENUTE AL 31/12/2020**



**ATTIVITÀ ANALOGHE O SIMILARI AI SENSI DELL'ART. 18, COMMA 3 BIS 1, LETTERA C) DELLA L.P. 1/2005)**

La società non svolge attività analoghe o simili a quelle svolte da altre società partecipate.

**FATTURATO AI SENSI DELL'ART. 18, COMMA 3 BIS 1, LETTERA D) DELLA L.P. 1/2005**

Come risulta dai dati sopra riepilogati, nei tre esercizi precedenti la società ha conseguito un fatturato medio superiore al limite richiesto dall'articolo richiamato.

**RISULTATI NEGATIVI AI SENSI DELL'ART. 18, COMMA 3 BIS 1, LETTERA E) DELLA L.P. 1/2005**

La società ha prodotto risultati negativi in uno degli ultimi cinque esercizi.

**NECESSITÀ DI CONTENIMENTO DEI COSTI DI FUNZIONAMENTO AI SENSI DELL'ART. 18, COMMA 3 BIS 1, LETTERA F) DELLA L.P. 1/2005)**

Data l'esigua partecipazione del Comune di Denno si ritiene che lo stesso non sia nella condizione per poter imporre misure volte al contenimento dei costi di funzionamento.

**NECESSITÀ DI AGGREGAZIONE AI SENSI DELL'ART. 18, COMMA 3 BIS 1, LETTERA G) DELLA L.P. 1/2005**

Nel caso in commento non si ravvisa la necessità né la possibilità di procedere ad aggregazioni.

**ESITO DELLA VALUTAZIONE E AZIONI PREVISTE**

Trattasi di partecipazione indiretta tramite Trentino Trasporti S.p.A., la cui partecipazione è esigua e pertanto si rinvia al "Programma triennale per la riorganizzazione e il riassetto delle società provinciali 2020-2022", approvato dalla Provincia Autonoma di Trento, ai sensi e per gli effetti dell'articolo 18 della legge provinciale 10 febbraio 2005, n. 1, con delibera della Giunta Provinciale n. 2019 del 04.12.2020, nel quale è prevista la dismissione della società entro il 30 giugno 2021, in quanto l'adesione era avvenuta per poter prestare assistenza fiscale nel 1996 (ex articolo 78 della legge 30 dicembre 1991, n. 413 e ss.mm. – modello 730/96 – conguagli), ma oggi non risulta più necessaria.

Preso atto quindi di quanto stabilito nel programma sopra riportato, si ritiene opportuno stabilire, quale indirizzo per la società Trentino Trasporti S.p.A., di procedere con la dismissione della partecipazione nella società Caf Interregionale Dipendenti S.r.l.

***SCHEDE DI RILEVAZIONE***  
***PER LA***  
**RICOGNIZIONE ORDINARIA DELLE**  
**PARTECIPAZIONI**  
**da approvarsi entro il 31/12/2021**  
*(Art. 24 co.4 l.p. n. 27/2010 – art. 18 co. 38 bis 1 l.p. n. 1/2005)*  
**CAR SHARING TRENTINO SOCIETA’**  
**COOPERATIVA**  
**part. indiretta detenuta attraverso**  
**TRENTINO TRASPORTI S.P.A.**

**Dati relativi alle partecipazioni indirette  
detenute al 31/12/2020**

#### DATI ANAGRAFICI DELLA PARTECIPATA

NOME DEL CAMPO	Indicazioni per la compilazione
Codice Fiscale	02130300227
Denominazione	CAR SHARING TRENINO SOCIETA' COOPERATIVA
Data di costituzione della partecipata	2009
Forma giuridica	Società cooperativa
Tipo di fondazione	Scegliere un elemento.
Altra forma giuridica	
Stato di attività della partecipata	attiva
Data di inizio della procedura <sup>(1)</sup>	
Società con azioni quotate in mercati regolamentati <sup>(2)</sup>	
Società che ha emesso strumenti finanziari quotati in mercati regolamentati (ex TUSP) <sup>(2)</sup>	
La società è un GAL <sup>(2)</sup>	

<sup>(1)</sup> Compilare solo se nel campo "stato di attività della partecipata" è stato indicato che sono in corso procedure di liquidazione volontaria o scioglimento oppure procedure concorsuali.

<sup>(2)</sup> Nell'applicativo le società emittenti azioni o strumenti finanziari in mercati regolamentati e i Gruppi di Azione Locale (GAL) sono individuati mediante elenchi ufficiali.

#### SEDE LEGALE DELLA PARTECIPATA

NOME DEL CAMPO	Indicazioni per la compilazione
Stato	Italia
Provincia	TN
Comune	TRENTO
CAP*	38122
Indirizzo*	Via del Brennero, 71
Telefono*	0461.1610202
FAX*	
Email*	info@carsharing.tn.it

\*campo con compilazione facoltativa

#### SETTORE DI ATTIVITÀ DELLA PARTECIPATA

Indicare il settore ATECO rappresentativo dell'attività svolta. Nel caso in cui i settori siano più di uno, indicarli in ordine decrescente di importanza. Non è più richiesto indicare il peso di ciascuna attività.

La lista dei codici Ateco è disponibile al link <http://www.istat.it/it/strumenti/definizioni-e-classificazioni/ateco-2007>

NOME DEL CAMPO	Indicazioni per la compilazione
Attività 1	77.11 noleggio di veicoli senza conducente (servizio di car sharing)
Attività 2	
Attività 3	
Attività 4	

**ULTERIORI INFORMAZIONI SULLA PARTECIPATA**

NOME DEL CAMPO	Indicazioni per la compilazione
Società in house	no
Previsione nello statuto di limiti sul fatturato <sup>(3)</sup>	no
Società contenuta nell'allegato A al D.Lgs. n. 175/2016	no
Società a partecipazione pubblica di diritto singolare (art.1, c. 4, lett. A) <sup>#</sup>	no
Riferimento normativo società di diritto singolare <sup>(3)</sup>	
La partecipata svolge attività economiche protette da diritti speciali o esclusivi insieme con altre attività svolte in regime di mercato <sup>###</sup>	no
Riferimento legislativo, regolamentare o amministrativo con cui si concedono diritti speciali o esclusivi <sup>(3)</sup>	
Società esclusa dall'applicazione dell'art. 4 con DPCM (art. 4, c. 9)	no
Società esclusa dall'applicazione dell'art. 4 con provvedimento del Presidente della Regione o delle Prov. Autonome (art. 4, c. 9)	no
Riferimento normativo atto esclusione <sup>(4)</sup>	

<sup>(3)</sup> Compilare il campo solo se nel campo precedente è stato scelto "sì"

<sup>(4)</sup> Compilare il campo solo se in uno dei campi precedenti è stato scelto "sì"

<sup>#</sup> Per la nozione giuridica di "società a partecipazione pubblica di diritto singolare" di cui all'art. 1, comma 4, del TUSP, si veda l'orientamento della Struttura di monitoraggio disponibile sul sito del DT al seguente link:

[http://www.dt.tesoro.it/export/sites/sitodt/modules/documenti\\_it/patrimonio\\_pubblico/patrimonio\\_pa/Orientamento\\_del\\_18\\_novembre\\_2019\\_xSocietx\\_a\\_partecipazione\\_pubblica\\_di\\_diritto\\_singolarex .pdf](http://www.dt.tesoro.it/export/sites/sitodt/modules/documenti_it/patrimonio_pubblico/patrimonio_pa/Orientamento_del_18_novembre_2019_xSocietx_a_partecipazione_pubblica_di_diritto_singolarex.pdf)

<sup>###</sup> Per la definizione di diritto esclusivo o speciale, si rinvia alle lettere III) e mmm) del comma 1 dell'art. 3 del D.Lgs. n. 50/2016 (Codice degli appalti). A titolo esemplificativo, non possono essere indicate come riferimento normativo le disposizioni del TUSP, considerato che nessuna di esse attribuisce un diritto esclusivo o speciale.

**DATI DI BILANCIO PER LA VERIFICA TUSP**

NOME DEL CAMPO	Anno 2020
Tipologia di attività svolta	Attività produttive di beni e servizi
Numero medio di dipendenti	1
Numero dei componenti dell'organo di amministrazione	7
Compenso dei componenti dell'organo di amministrazione	0
Numero dei componenti dell'organo di controllo	0
Compenso dei componenti dell'organo di controllo	0

NOME DEL CAMPO	2020	2019	2018	2017	2016
Approvazione bilancio	sì	sì	sì	sì	sì
Risultato d'esercizio	-22.911	+10.398	-2.893	-13.243	-1.208

**ATTENZIONE:** l'applicativo richiede la compilazione esclusivamente di una delle seguenti quattro sotto-sezioni di "DATI DI BILANCIO PER LA VERIFICA TUSP".

**1. Attività produttive di beni e servizi o Distretti tecnologici**

Compilare la seguente sotto-sezione se la "Tipologia di attività svolta" dalla partecipata è: "Attività produttive di beni e servizi" o "**Attività di promozione e sviluppo di progetti di ricerca finanziati (Distretti tecnologici)**".

NOME DEL CAMPO	2020	2019	2018
A1) Ricavi delle vendite e delle prestazioni	84.645	150.553	149.328
A5) Altri Ricavi e Proventi	2.206	20.557	1.921
di cui Contributi in conto esercizio	2.000	0	0

**2. Attività di Holding**

Compilare la seguente sotto-sezione se la "Tipologia di attività svolta" dalla partecipata è: "**Attività consistenti nell'assunzione di partecipazioni in società esercenti attività diverse da quella creditizia e finanziaria (Holding)**".

NOME DEL CAMPO	2020	2019	2018
A1) Ricavi delle vendite e delle prestazioni			
A5) Altri Ricavi e Proventi			
di cui Contributi in conto esercizio			
C15) Proventi da partecipazioni			
C16) Altri proventi finanziari			
C17 bis) Utili e perdite su cambi			
D18 a) Rettifiche di valore di attività finanziarie - Rivalutazioni di partecipazioni			

### 3. Attività bancarie e finanziarie

Compilare la seguente sotto-sezione se la “*Tipologia di attività svolta*” dalla partecipata è: “**Attività bancarie e finanziarie**”.

NOME DEL CAMPO	2020	2019	2018
Interessi attivi e proventi assimilati			
Commissioni attive			

### 4. Attività assicurative

Compilare la seguente sotto-sezione se la “*Tipologia di attività svolta*” dalla partecipata è: “**Attività assicurative**”.

NOME DEL CAMPO	2020	2019	2018
I.1 Conto Tecnico dei rami danni - Premi di competenza, al netto delle cessioni in riassicurazione			
I.3 Conto Tecnico dei rami danni - Altri proventi tecnici, al netto delle cessioni in riassicurazione			
II.1 Conto Tecnico dei rami vita - Premi dell'esercizio, al netto delle cessioni in riassicurazione			
II.4 Conto Tecnico dei rami vita - Altri proventi tecnici, al netto delle cessioni in riassicurazione			

### QUOTA DI POSSESSO (quota diretta e/o indiretta)

NOME DEL CAMPO	Indicazioni per la compilazione
Tipologia di Partecipazione	
Quota diretta <sup>(5)</sup>	Partecipazione indiretta
Codice Fiscale Tramite <sup>(6)</sup>	01807370224
Denominazione Tramite (organismo) <sup>(6)</sup>	TRENTINO TRASPORTI S.P.A.
Quota detenuta dalla Tramite nella società <sup>(7)</sup>	18,812%

<sup>(5)</sup> Se la partecipazione è diretta o sia diretta che indiretta, inserire la quota detenuta direttamente dall'Amministrazione nella società.

<sup>(6)</sup> Compilare se per “Tipologia di Partecipazione” è stato indicato “Partecipazione Indiretta” o “Partecipazione diretta e indiretta”. Inserire CF e denominazione dell'ultima tramite attraverso la quale la società è indirettamente partecipata dall'Amministrazione.

<sup>(7)</sup> Inserire la quota di partecipazione che la “tramite” detiene nella società.

### QUOTA DI POSSESSO – TIPO DI CONTROLLO

NOME DEL CAMPO	Indicazioni per la compilazione
Tipo di controllo	nessuno

## INFORMAZIONI ED ESITO PER LA RAZIONALIZZAZIONE

NOME DEL CAMPO	Indicazioni per la compilazione
Partecipazione ancora detenuta alla data di adozione del provvedimento	<b>Sì</b>
Società controllata da una quotata	<b>No</b>
CF della società quotata controllante <sup>(8)</sup>	
Denominazione della società quotata controllante <sup>(8)</sup>	

<sup>(8)</sup> Compilare il campo solo se nel campo "Società controllata da una quotata" è stato scelto "sì".

Se la partecipazione non è più detenuta alla data di adozione del provvedimento non deve essere indicato l'esito della revisione periodica ma deve essere compilata la scheda in base alla tipologia della razionalizzazione realizzata.

La partecipata svolge un'attività di produzione di beni e servizi a favore dell'Amministrazione?	No
Attività svolta dalla Partecipata	attività diversa dalle precedenti
Descrizione dell'attività	Noleggio di veicoli senza conducente
Quota % di partecipazione detenuta dal soggetto privato <sup>(9)</sup>	
Svolgimento di attività analoghe a quelle svolte da altre società controllate o da propri enti strumentali di diritto pubblico o privato (art. 1 co. 3 bis 1 lett. c, l.p. n. 1/2005)	no
Necessità di contenimento dei costi di funzionamento (art. 1 co. 3 bis 1 lett. f, l.p. n. 1/2005)	no
Necessità di aggregazione di (art. 1 co. 3 bis 1 lett. g, l.p. n. 1/2005)	no
L'Amministrazione ha fissato, con proprio provvedimento, obiettivi specifici sui costi di funzionamento della partecipata? <sup>(10)</sup>	no
Esito della revisione periodica	mantenimento senza interventi
Modalità (razionalizzazione) <sup>(11)</sup>	Scegliere un elemento.
Termine previsto per la razionalizzazione <sup>(11)</sup>	
Note *	

<sup>(9)</sup> Compilare il campo se "Attività svolta dalla Partecipata" precedentemente selezionata è "realizzazione e gestione di opera pubblica ovvero organizzazione e gestione di servizio di interesse generale tramite PPP (Art.4, c.2, lett.c)".

<sup>(10)</sup> Compilare il campo se "Tipo di controllo" è stato selezionato elemento diverso da "nessuno".

<sup>(11)</sup> Campo obbligatorio se per "Esito della revisione periodica" è stato selezionato "Razionalizzazione".

\* Campo con compilazione facoltativa.

## RELAZIONE

### LEGITTIMA DETENIBILITÀ AI SENSI DELL'ART. 24, COMMA 1, DELLA L.P. 27 DICEMBRE 2010, N. 27

La società produce un servizio di interesse generale previsto dal comma 2 lett. a) dell'art.4 del Testo Unico in materia di società a partecipazione pubblica; la modalità di spostamento attraverso il car sharing è coerente con il principio ispiratore del Piano urbano della mobilità approvato con delibera del Consiglio comunale n. 12/2015, nel quale essa è contemplata.

### NUMERO DIPENDENTI E AMMINISTRATORI AI SENSI DELL'ART. 18, COMMA 3 BIS 1, LETTERA B) DELLA L.P. 1/2005

Il numero dei dipendenti è inferiore a quello degli amministratori, tuttavia si evidenzia che gli amministratori non ricevono compensi.

### SCHEDA RICOGNIZIONE ORDINARIA DELLE PARTECIPAZIONI DETENUTE AL 31/12/2020

#### **ATTIVITÀ ANALOGHE O SIMILARI AI SENSI DELL'ART. 18, COMMA 3 BIS 1, LETTERA C) DELLA L.P. 1/2005)**

La società non svolge attività analoghe o simili a quelle svolte da altre società controllate o da propri enti strumentali di diritto pubblico e privato.

#### **FATTURATO AI SENSI DELL'ART. 18, COMMA 3 BIS 1, LETTERA D) DELLA L.P. 1/2005**

Nel triennio precedente non ha conseguito un fatturato medio superiore a 250.000,00 euro; tuttavia data la particolarità della cooperativa in esame, la sua mission e la sua snellezza operativa e considerato che nell'ultimo esercizio la riduzione dei ricavi è stata determinata dal calo degli utilizzi a seguito delle generalizzate misure di smart working e di divieto di riunioni, oltre che delle periodiche limitazioni di tutti gli spostamenti, si ritiene ciò non osti al mantenimento.

#### **RISULTATI NEGATIVI AI SENSI DELL'ART. 18, COMMA 3 BIS 1, LETTERA E) DELLA L.P. 1/2005**

La società ha prodotto risultati negativi in quattro degli ultimi cinque esercizi; si sottolinea comunque che essa è stata costituita per la gestione del servizio di interesse generale di car sharing. In merito si evidenzia inoltre che nell'esercizio 2020 l'attività aziendale ha subito un impatto notevole, dovuto alla pandemia da coronavirus Covid-19 che ha coinvolto in maniera pesante il settore dei trasporti, viste le limitazioni alla mobilità delle persone imposte a livello nazionale e locale, che ha determinato sia una notevole diminuzione dei ricavi che un incremento dell'incidenza dei costi fissi.

#### **NECESSITÀ DI CONTENIMENTO DEI COSTI DI FUNZIONAMENTO AI SENSI DELL'ART. 18, COMMA 3 BIS 1, LETTERA F) DELLA L.P. 1/2005)**

Data l'esigua partecipazione del Comune di Denno si ritiene che lo stesso non sia nella condizione per poter imporre misure volte al contenimento dei costi di funzionamento.

#### **NECESSITÀ DI AGGREGAZIONE AI SENSI DELL'ART. 18, COMMA 3 BIS 1, LETTERA G) DELLA L.P. 1/2005**

Nel caso in commento non si ravvisa la necessità né la possibilità di procedere ad aggregazioni.

#### **ESITO DELLA VALUTAZIONE E AZIONI PREVISTE**

Trattasi di partecipazione indiretta tramite Trentino Trasporti S.p.A., la cui partecipazione è esigua.

La Provincia Autonoma di Trento, con delibera della Giunta Provinciale n. 2019 del 04.12.2020, ha approvato il "Programma triennale per la riorganizzazione e il riassetto delle società provinciali 2020-2022", ai sensi e per gli effetti dell'articolo 18 della legge provinciale 10 febbraio 2005, n. 1, prevedendo il mantenimento della partecipazione in Car Sharing Trentino Soc. Coop..

Si evidenzia comunque che nell'assemblea dei soci di data 5 luglio 2021, con la quale è stato approvato il bilancio d'esercizio 2020, il presidente ha illustrato l'evoluzione dell'attività nel corso del 2021 evidenziando che, a seguito delle restrizioni alla mobilità delle persone, i ricavi non sono sufficienti a coprire i costi di esercizio. Questo ha comportato l'azzeramento del patrimonio netto che risulta negativo e quindi causa di scioglimento della società, per cui l'assemblea straordinaria dei soci dovrà decidere se ricapitalizzare la società, cedere l'attività e sciogliere la cooperativa oppure provvedere allo scioglimento senza vendita. Al riguardo era stato illustrato l'interesse del Comune di Trento a finanziare un servizio di car sharing attraverso Trentino Mobilità S.p.A., ma alla fine sia Trentino Mobilità S.p.A. che Trentino Trasporti S.p.A. hanno comunicato alla società che non aderiscono all'aumento di capitale per permettere la ricapitalizzazione della stessa. A fine ottobre 2021 quindi l'assemblea dei soci ha deciso di darsi un mese di tempo per sondare le ultime possibilità di ricerca di interventi esterni anche extra regionali o di altro genere, prima di dichiarare l'impossibilità di continuare il servizio e di interromperlo definitivamente.

#### **SCHEDA RICOGNIZIONE ORDINARIA DELLE PARTECIPAZIONI DETENUTE AL 31/12/2020**



In attesa di ulteriori aggiornamenti ed alla luce delle precisazioni sopra riportate, si ritiene di non dover sollecitare l'adozione di alcuna misura di riorganizzazione dell'Ente.

***SCHEDE DI RILEVAZIONE***  
***PER LA***  
**RICOGNIZIONE ORDINARIA DELLE**  
**PARTECIPAZIONI**

**da approvarsi entro il 31/12/2021**

*(Art. 24 co.4 l.p. n. 27/2010 – art. 18 co. 38 bis 1 l.p. n. 1/2005)*

**Distretto Tecnologico Trentino Società  
consortile a r.l.**

**part. indiretta detenuta attraverso**

**TRENTINO TRASPORTI S.P.A.**

**Dati relativi alle partecipazioni indirette  
detenute al 31/12/2020**

### DATI ANAGRAFICI DELLA PARTECIPATA

NOME DEL CAMPO	Indicazioni per la compilazione
Codice Fiscale	01990440222
Denominazione	Distretto Tecnologico Trentino Società consortile a r.l.
Data di costituzione della partecipata	2006
Forma giuridica	Società consortile a responsabilità limitata
Tipo di fondazione	Scegliere un elemento.
Altra forma giuridica	
Stato di attività della partecipata	attiva
Data di inizio della procedura <sup>(1)</sup>	
Società con azioni quotate in mercati regolamentati <sup>(2)</sup>	
Società che ha emesso strumenti finanziari quotati in mercati regolamentati (ex TUSP) <sup>(2)</sup>	
La società è un GAL <sup>(2)</sup>	

<sup>(1)</sup> Compilare solo se nel campo "stato di attività della partecipata" è stato indicato che sono in corso procedure di liquidazione volontaria o scioglimento oppure procedure concorsuali.

<sup>(2)</sup> Nell'applicativo le società emittenti azioni o strumenti finanziari in mercati regolamentati e i Gruppi di Azione Locale (GAL) sono individuati mediante elenchi ufficiali.

### SEDE LEGALE DELLA PARTECIPATA

NOME DEL CAMPO	Indicazioni per la compilazione
Stato	Italia
Provincia	TN
Comune	ROVERETO
CAP*	38068
Indirizzo*	Piazza Manifattura, 1
Telefono*	0464.443450
FAX*	0464.443460
Email*	info@dttn.it

\*campo con compilazione facoltativa

### SETTORE DI ATTIVITÀ DELLA PARTECIPATA

Indicare il settore ATECO rappresentativo dell'attività svolta. Nel caso in cui i settori siano più di uno, indicarli in ordine decrescente di importanza. Non è più richiesto indicare il peso di ciascuna attività.

La lista dei codici Ateco è disponibile al link <http://www.istat.it/it/strumenti/definizioni-e-classificazioni/ateco-2007>

NOME DEL CAMPO	Indicazioni per la compilazione
Attività 1	74.90.9 servizi di consulenza nel settore delle tecnologie per l'edilizia sostenibile, delle fonti rinnovabili e della gestione del territorio
Attività 2	
Attività 3	
Attività 4	

**ULTERIORI INFORMAZIONI SULLA PARTECIPATA**

NOME DEL CAMPO	Indicazioni per la compilazione
Società in house	no
Previsione nello statuto di limiti sul fatturato <sup>(3)</sup>	no
Società contenuta nell'allegato A al D.Lgs. n. 175/2016	no
Società a partecipazione pubblica di diritto singolare (art.1, c. 4, lett. A) <sup>#</sup>	no
Riferimento normativo società di diritto singolare <sup>(3)</sup>	
La partecipata svolge attività economiche protette da diritti speciali o esclusivi insieme con altre attività svolte in regime di mercato <sup>###</sup>	no
Riferimento legislativo, regolamentare o amministrativo con cui si concedono diritti speciali o esclusivi <sup>(3)</sup>	
Società esclusa dall'applicazione dell'art. 4 con DPCM (art. 4, c. 9)	no
Società esclusa dall'applicazione dell'art. 4 con provvedimento del Presidente della Regione o delle Prov. Autonome (art. 4, c. 9)	no
Riferimento normativo atto esclusione <sup>(4)</sup>	

<sup>(3)</sup> Compilare il campo solo se nel campo precedente è stato scelto "sì"

<sup>(4)</sup> Compilare il campo solo se in uno dei campi precedenti è stato scelto "sì"

<sup>#</sup> Per la nozione giuridica di "società a partecipazione pubblica di diritto singolare" di cui all'art. 1, comma 4, del TUSP, si veda l'orientamento della Struttura di monitoraggio disponibile sul sito del DT al seguente link:

[http://www.dt.tesoro.it/export/sites/sitodt/modules/documenti\\_it/patrimonio\\_pubblico/patrimonio\\_pa/Orientamento\\_del\\_18\\_novembre\\_2019\\_xSocietx\\_a\\_partecipazione\\_pubblica\\_di\\_diritto\\_singolarex .pdf](http://www.dt.tesoro.it/export/sites/sitodt/modules/documenti_it/patrimonio_pubblico/patrimonio_pa/Orientamento_del_18_novembre_2019_xSocietx_a_partecipazione_pubblica_di_diritto_singolarex.pdf)

<sup>###</sup> Per la definizione di diritto esclusivo o speciale, si rinvia alle lettere III) e mmm) del comma 1 dell'art. 3 del D.Lgs. n. 50/2016 (Codice degli appalti). A titolo esemplificativo, non possono essere indicate come riferimento normativo le disposizioni del TUSP, considerato che nessuna di esse attribuisce un diritto esclusivo o speciale.

# **DATI DI BILANCIO PER LA VERIFICA TUSP**

NOME DEL CAMPO	Anno 2020
Tipologia di attività svolta	Attività di promozione e sviluppo di progetti di ricerca finanziati (Distretti tecnologici)
Numero medio di dipendenti	15,055
Numero dei componenti dell'organo di amministrazione	7
Compenso dei componenti dell'organo di amministrazione	0
Numero dei componenti dell'organo di controllo	3 Collegio Sindacale (+2 sindaci supplenti)
Compenso dei componenti dell'organo di controllo	16.120

NOME DEL CAMPO	2020	2019	2018	2017	2016
Approvazione bilancio	sì	sì	sì	sì	sì
Risultato d'esercizio	+50.305	+175.266	+112.638	+46.738	+44.714

**ATTENZIONE:** l'applicativo richiede la compilazione esclusivamente di una delle seguenti quattro sotto-sezioni di "DATI DI BILANCIO PER LA VERIFICA TUSP".

## **1. Attività produttive di beni e servizi o Distretti tecnologici**

Compilare la seguente sotto-sezione se la "Tipologia di attività svolta" dalla partecipata è: "Attività produttive di beni e servizi" o "**Attività di promozione e sviluppo di progetti di ricerca finanziati (Distretti tecnologici)**".

NOME DEL CAMPO	2020	2019	2018
A1) Ricavi delle vendite e delle prestazioni	1.727.625	1.599.609	1.837.237
A5) Altri Ricavi e Proventi	92.208	470.443	149.738
di cui Contributi in conto esercizio	26.923	410.783	32.470

## **2. Attività di Holding**

Compilare la seguente sotto-sezione se la "Tipologia di attività svolta" dalla partecipata è: "**Attività consistenti nell'assunzione di partecipazioni in società esercenti attività diverse da quella creditizia e finanziaria (Holding)**".

NOME DEL CAMPO	2020	2019	2018
A1) Ricavi delle vendite e delle prestazioni			
A5) Altri Ricavi e Proventi			
di cui Contributi in conto esercizio			
C15) Proventi da partecipazioni			
C16) Altri proventi finanziari			
C17 bis) Utili e perdite su cambi			
D18 a) Rettifiche di valore di attività finanziarie - Rivalutazioni di partecipazioni			

### 3. Attività bancarie e finanziarie

Compilare la seguente sotto-sezione se la “*Tipologia di attività svolta*” dalla partecipata è: “**Attività bancarie e finanziarie**”.

NOME DEL CAMPO	2020	2019	2018
Interessi attivi e proventi assimilati			
Commissioni attive			

### 4. Attività assicurative

Compilare la seguente sotto-sezione se la “*Tipologia di attività svolta*” dalla partecipata è: “**Attività assicurative**”.

NOME DEL CAMPO	2020	2019	2018
I.1 Conto Tecnico dei rami danni - Premi di competenza, al netto delle cessioni in riassicurazione			
I.3 Conto Tecnico dei rami danni - Altri proventi tecnici, al netto delle cessioni in riassicurazione			
II.1 Conto Tecnico dei rami vita - Premi dell'esercizio, al netto delle cessioni in riassicurazione			
II.4 Conto Tecnico dei rami vita - Altri proventi tecnici, al netto delle cessioni in riassicurazione			

### QUOTA DI POSSESSO (quota diretta e/o indiretta)

NOME DEL CAMPO	Indicazioni per la compilazione
Tipologia di Partecipazione	Partecipazione indiretta
Quota diretta <sup>(5)</sup>	
Codice Fiscale Tramite <sup>(6)</sup>	01807370224
Denominazione Tramite (organismo) <sup>(6)</sup>	TRENTINO TRASPORTI S.P.A.
Quota detenuta dalla Tramite nella società <sup>(7)</sup>	2,49%

<sup>(5)</sup> Se la partecipazione è diretta o sia diretta che indiretta, inserire la quota detenuta direttamente dall'Amministrazione nella società.

<sup>(6)</sup> Compilare se per “Tipologia di Partecipazione” è stato indicato “Partecipazione Indiretta” o “Partecipazione diretta e indiretta”. Inserire CF e denominazione dell'ultima tramite attraverso la quale la società è indirettamente partecipata dall'Amministrazione.

<sup>(7)</sup> Inserire la quota di partecipazione che la “tramite” detiene nella società.

### QUOTA DI POSSESSO – TIPO DI CONTROLLO

NOME DEL CAMPO	Indicazioni per la compilazione
Tipo di controllo	nessuno

## INFORMAZIONI ED ESITO PER LA RAZIONALIZZAZIONE

NOME DEL CAMPO	Indicazioni per la compilazione
Partecipazione ancora detenuta alla data di adozione del provvedimento	<b>Sì</b>
Società controllata da una quotata	<b>No</b>
CF della società quotata controllante <sup>(8)</sup>	
Denominazione della società quotata controllante <sup>(8)</sup>	

<sup>(8)</sup> Compilare il campo solo se nel campo "Società controllata da una quotata" è stato scelto "sì".

Se la partecipazione non è più detenuta alla data di adozione del provvedimento non deve essere indicato l'esito della revisione periodica ma deve essere compilata la scheda in base alla tipologia della razionalizzazione realizzata.

La partecipata svolge un'attività di produzione di beni e servizi a favore dell'Amministrazione?	No
Attività svolta dalla Partecipata	nessuna attività
Descrizione dell'attività	Servizi di consulenza nel settore delle tecnologie per l'edilizia sostenibile, delle fonti rinnovabili e della gestione del territorio
Quota % di partecipazione detenuta dal soggetto privato <sup>(9)</sup>	
Svolgimento di attività analoghe a quelle svolte da altre società controllate o da propri enti strumentali di diritto pubblico o privato (art. 1 co. 3 bis 1 lett. c, l.p. n. 1/2005)	no
Necessità di contenimento dei costi di funzionamento (art. 1 co. 3 bis 1 lett. f, l.p. n. 1/2005)	no
Necessità di aggregazione di (art. 1 co. 3 bis 1 lett. g, l.p. n. 1/2005)	no
L'Amministrazione ha fissato, con proprio provvedimento, obiettivi specifici sui costi di funzionamento della partecipata? <sup>(10)</sup>	no
Esito della revisione periodica	mantenimento senza interventi
Modalità (razionalizzazione) <sup>(11)</sup>	Scegliere un elemento.
Termine previsto per la razionalizzazione <sup>(11)</sup>	
Note*	

<sup>(9)</sup> Compilare il campo se "Attività svolta dalla Partecipata" precedentemente selezionata è "realizzazione e gestione di opera pubblica ovvero organizzazione e gestione di servizio di interesse generale tramite PPP (Art.4, c.2, lett.c)".

<sup>(10)</sup> Compilare il campo se "Tipo di controllo" è stato selezionato elemento diverso da "nessuno".

<sup>(11)</sup> Campo obbligatorio se per "Esito della revisione periodica" è stato selezionato "Razionalizzazione".

\*Campo con compilazione facoltativa.

## RELAZIONE

### LEGITTIMA DETENIBILITÀ AI SENSI DELL'ART. 24, COMMA 1, DELLA L.P. 27 DICEMBRE 2010, N. 27

Il comma 8 dell'art. 4 del Testo Unico in materia di società a partecipazione pubblica dispone letteralmente "E' fatta salva la possibilità di costituire, ai sensi degli articoli 2 e 3 del decreto legislativo 27 luglio 1999, n. 297, le società con caratteristiche di spin off o di start up universitari previste dall'articolo 6, comma 9, della legge 30 dicembre 2010, n. 240, nonché quelle con caratteristiche analoghe degli enti di ricerca. E' inoltre fatta salva la possibilità, per le università, di costituire società per la gestione di aziende agricole con funzioni didattiche."

Si ritiene quindi che la partecipazione in esame rispetti il vincolo di attività.

**NUMERO DIPENDENTI E AMMINISTRATORI AI SENSI DELL'ART. 18, COMMA 3 BIS 1, LETTERA B) DELLA L.P. 1/2005**

Il numero dei dipendenti è superiore a quello degli amministratori.

**ATTIVITÀ ANALOGHE O SIMILARI AI SENSI DELL'ART. 18, COMMA 3 BIS 1, LETTERA C) DELLA L.P. 1/2005)**

La società non svolge attività analoghe o simili a quelle svolte da altre società controllate o da propri enti strumentali di diritto pubblico e privato.

**FATTURATO AI SENSI DELL'ART. 18, COMMA 3 BIS 1, LETTERA D) DELLA L.P. 1/2005**

Come risulta dai dati sopra riepilogati, nei tre esercizi precedenti la società ha conseguito un fatturato medio superiore al limite richiesto dall'articolo richiamato.

**RISULTATI NEGATIVI AI SENSI DELL'ART. 18, COMMA 3 BIS 1, LETTERA E) DELLA L.P. 1/2005**

La società non ha prodotto risultati negativi negli ultimi cinque esercizi.

**NECESSITÀ DI CONTENIMENTO DEI COSTI DI FUNZIONAMENTO AI SENSI DELL'ART. 18, COMMA 3 BIS 1, LETTERA F) DELLA L.P. 1/2005)**

Data l'esigua partecipazione del Comune di Denno si ritiene che lo stesso non sia nella condizione per poter imporre misure volte al contenimento dei costi di funzionamento.

**NECESSITÀ DI AGGREGAZIONE AI SENSI DELL'ART. 18, COMMA 3 BIS 1, LETTERA G) DELLA L.P. 1/2005**

Nel caso in commento non si ravvisa la necessità né la possibilità di procedere ad aggregazioni.

**ESITO DELLA VALUTAZIONE E AZIONI PREVISTE**

Alla luce delle precisazioni sopra riportate, si ritiene di non dover sollecitare l'adozione di alcuna misura di riorganizzazione dell'Ente.



***SCHEDE DI RILEVAZIONE***  
***PER LA***  
**RICOGNIZIONE ORDINARIA DELLE**  
**PARTECIPAZIONI**  
**da approvarsi entro il 31/12/2021**

*(Art. 24 co.4 l.p. n. 27/2010 – art. 18 co. 38 bis 1 l.p. n. 1/2005)*

**RIVA DEL GARDA FIERECONGRESSI SPA**

**part. indiretta detenuta attraverso**

**TRENTINO TRASPORTI S.P.A.**

**Dati relativi alle partecipazioni indirette**  
**detenute al 31/12/2020**

#### DATI ANAGRAFICI DELLA PARTECIPATA

NOME DEL CAMPO	Indicazioni per la compilazione
Codice Fiscale	01235070222
Denominazione	RIVA DEL GARDA – FIERECONGRESSI S.P.A.
Data di costituzione della partecipata	1988
Forma giuridica	Società per azioni
Tipo di fondazione	Scegliere un elemento.
Altra forma giuridica	
Stato di attività della partecipata	attiva
Data di inizio della procedura <sup>(1)</sup>	
Società con azioni quotate in mercati regolamentati <sup>(2)</sup>	
Società che ha emesso strumenti finanziari quotati in mercati regolamentati (ex TUSP) <sup>(2)</sup>	
La società è un GAL <sup>(2)</sup>	

<sup>(1)</sup> Compilare solo se nel campo “stato di attività della partecipata” è stato indicato che sono in corso procedure di liquidazione volontaria o scioglimento oppure procedure concorsuali.

<sup>(2)</sup> Nell’applicativo le società emittenti azioni o strumenti finanziari in mercati regolamentati e i Gruppi di Azione Locale (GAL) sono individuati mediante elenchi ufficiali.

#### SEDE LEGALE DELLA PARTECIPATA

NOME DEL CAMPO	Indicazioni per la compilazione
Stato	Italia
Provincia	TN
Comune	RIVA DEL GARDA
CAP*	38060
Indirizzo*	Parco Lido
Telefono*	0464.520000
FAX*	0464.555255
Email*	info@riva.fc.it

\*campo con compilazione facoltativa

#### SETTORE DI ATTIVITÀ DELLA PARTECIPATA

Indicare il settore ATECO rappresentativo dell’attività svolta. Nel caso in cui i settori siano più di uno, indicarli in ordine decrescente di importanza. Non è più richiesto indicare il peso di ciascuna attività.

La lista dei codici Ateco è disponibile al link <http://www.istat.it/it/strumenti/definizioni-e-classificazioni/ateco-2007>

NOME DEL CAMPO	Indicazioni per la compilazione
Attività 1	82.3 organizzazione e gestione in proprio o tramite terzi di fiere, congressi, mostre e manifestazioni commerciali
Attività 2	
Attività 3	
Attività 4	

**ULTERIORI INFORMAZIONI SULLA PARTECIPATA**

NOME DEL CAMPO	Indicazioni per la compilazione
Società in house	no
Previsione nello statuto di limiti sul fatturato <sup>(3)</sup>	no
Società contenuta nell'allegato A al D.Lgs. n. 175/2016	no
Società a partecipazione pubblica di diritto singolare (art.1, c. 4, lett. A) <sup>#</sup>	no
Riferimento normativo società di diritto singolare <sup>(3)</sup>	
La partecipata svolge attività economiche protette da diritti speciali o esclusivi insieme con altre attività svolte in regime di mercato <sup>###</sup>	no
Riferimento legislativo, regolamentare o amministrativo con cui si concedono diritti speciali o esclusivi <sup>(3)</sup>	
Società esclusa dall'applicazione dell'art. 4 con DPCM (art. 4, c. 9)	no
Società esclusa dall'applicazione dell'art. 4 con provvedimento del Presidente della Regione o delle Prov. Autonome (art. 4, c. 9)	no
Riferimento normativo atto esclusione <sup>(4)</sup>	

<sup>(3)</sup> Compilare il campo solo se nel campo precedente è stato scelto "sì"

<sup>(4)</sup> Compilare il campo solo se in uno dei campi precedenti è stato scelto "sì"

<sup>#</sup> Per la nozione giuridica di "società a partecipazione pubblica di diritto singolare" di cui all'art. 1, comma 4, del TUSP, si veda l'orientamento della Struttura di monitoraggio disponibile sul sito del DT al seguente link:

[http://www.dt.tesoro.it/export/sites/sitodt/modules/documenti\\_it/patrimonio\\_pubblico/patrimonio\\_pa/Orientamento\\_del\\_18\\_novembre\\_2019\\_xSocietx\\_a\\_partecipazione\\_pubblica\\_di\\_diritto\\_singolarex.pdf](http://www.dt.tesoro.it/export/sites/sitodt/modules/documenti_it/patrimonio_pubblico/patrimonio_pa/Orientamento_del_18_novembre_2019_xSocietx_a_partecipazione_pubblica_di_diritto_singolarex.pdf)

<sup>###</sup> Per la definizione di diritto esclusivo o speciale, si rinvia alle lettere III) e mmm) del comma 1 dell'art. 3 del D.Lgs. n. 50/2016 (Codice degli appalti). A titolo esemplificativo, non possono essere indicate come riferimento normativo le disposizioni del TUSP, considerato che nessuna di esse attribuisce un diritto esclusivo o speciale.

**DATI DI BILANCIO PER LA VERIFICA TUSP**

NOME DEL CAMPO	Anno 2020
Tipologia di attività svolta	Attività produttive di beni e servizi
Numero medio di dipendenti	44
Numero dei componenti dell'organo di amministrazione	7
Compenso dei componenti dell'organo di amministrazione	41.841
Numero dei componenti dell'organo di controllo	3 Collegio Sindacale (+2 sindaci supplenti) +1 società revisione
Compenso dei componenti dell'organo di controllo	54.304

NOME DEL CAMPO	2020	2019	2018	2017	2016
Approvazione bilancio	sì	sì	sì	sì	sì
Risultato d'esercizio	-1.042.238	+261.578	+641.766	+545.679	+503.380

**ATTENZIONE:** l'applicativo richiede la compilazione esclusivamente di una delle seguenti quattro sotto-sezioni di "DATI DI BILANCIO PER LA VERIFICA TUSP".

**1. Attività produttive di beni e servizi o Distretti tecnologici**

Compilare la seguente sotto-sezione se la "Tipologia di attività svolta" dalla partecipata è: "Attività produttive di beni e servizi" o "**Attività di promozione e sviluppo di progetti di ricerca finanziati (Distretti tecnologici)**".

NOME DEL CAMPO	2020	2019	2018
A1) Ricavi delle vendite e delle prestazioni	7.107.033	14.275.816	14.646.208
A5) Altri Ricavi e Proventi	622.048	348.161	286.988
di cui Contributi in conto esercizio	452.476	134.766	107.980

**2. Attività di Holding**

Compilare la seguente sotto-sezione se la "Tipologia di attività svolta" dalla partecipata è: "**Attività consistenti nell'assunzione di partecipazioni in società esercenti attività diverse da quella creditizia e finanziaria (Holding)**".

NOME DEL CAMPO	2020	2019	2018
A1) Ricavi delle vendite e delle prestazioni			
A5) Altri Ricavi e Proventi			
di cui Contributi in conto esercizio			
C15) Proventi da partecipazioni			
C16) Altri proventi finanziari			
C17 bis) Utili e perdite su cambi			
D18 a) Rettifiche di valore di attività finanziarie - Rivalutazioni di partecipazioni			

### 3. Attività bancarie e finanziarie

Compilare la seguente sotto-sezione se la “*Tipologia di attività svolta*” dalla partecipata è: “**Attività bancarie e finanziarie**”.

NOME DEL CAMPO	2020	2019	2018
Interessi attivi e proventi assimilati			
Commissioni attive			

### 4. Attività assicurative

Compilare la seguente sotto-sezione se la “*Tipologia di attività svolta*” dalla partecipata è: “**Attività assicurative**”.

NOME DEL CAMPO	2020	2019	2018
I.1 Conto Tecnico dei rami danni - Premi di competenza, al netto delle cessioni in riassicurazione			
I.3 Conto Tecnico dei rami danni - Altri proventi tecnici, al netto delle cessioni in riassicurazione			
II.1 Conto Tecnico dei rami vita - Premi dell'esercizio, al netto delle cessioni in riassicurazione			
II.4 Conto Tecnico dei rami vita - Altri proventi tecnici, al netto delle cessioni in riassicurazione			

### QUOTA DI POSSESSO (quota diretta e/o indiretta)

NOME DEL CAMPO	Indicazioni per la compilazione
Tipologia di Partecipazione	INDIRETTA
Quota diretta <sup>(5)</sup>	
Codice Fiscale Tramite <sup>(6)</sup>	01807370224
Denominazione Tramite (organismo) <sup>(6)</sup>	TRENTINO TRASPORTI S.P.A.
Quota detenuta dalla Tramite nella società <sup>(7)</sup>	4,89%

<sup>(5)</sup> Se la partecipazione è diretta o sia diretta che indiretta, inserire la quota detenuta direttamente dall'Amministrazione nella società.

<sup>(6)</sup> Compilare se per “Tipologia di Partecipazione” è stato indicato “Partecipazione Indiretta” o “Partecipazione diretta e indiretta”. Inserire CF e denominazione dell'ultima tramite attraverso la quale la società è indirettamente partecipata dall'Amministrazione.

<sup>(7)</sup> Inserire la quota di partecipazione che la “tramite” detiene nella società.

### QUOTA DI POSSESSO – TIPO DI CONTROLLO

NOME DEL CAMPO	Indicazioni per la compilazione
Tipo di controllo	nessuno

## INFORMAZIONI ED ESITO PER LA RAZIONALIZZAZIONE

NOME DEL CAMPO	Indicazioni per la compilazione
Partecipazione ancora detenuta alla data di adozione del provvedimento	<b>Sì</b>
Società controllata da una quotata	<b>No</b>
CF della società quotata controllante <sup>(8)</sup>	
Denominazione della società quotata controllante <sup>(8)</sup>	

<sup>(8)</sup> Compilare il campo solo se nel campo "Società controllata da una quotata" è stato scelto "sì".

Se la partecipazione non è più detenuta alla data di adozione del provvedimento non deve essere indicato l'esito della revisione periodica ma deve essere compilata la scheda in base alla tipologia della razionalizzazione realizzata.

La partecipata svolge un'attività di produzione di beni e servizi a favore dell'Amministrazione?	No
Attività svolta dalla Partecipata	nessuna attività
Descrizione dell'attività	Organizzazione e gestione in proprio o tramite terzi di fiere, congressi, mostre e manifestazioni commerciali
Quota % di partecipazione detenuta dal soggetto privato <sup>(9)</sup>	
Svolgimento di attività analoghe a quelle svolte da altre società controllate o da propri enti strumentali di diritto pubblico o privato (art. 1 co. 3 bis 1 lett. c, l.p. n. 1/2005)	no
Necessità di contenimento dei costi di funzionamento (art. 1 co. 3 bis 1 lett. f, l.p. n. 1/2005)	no
Necessità di aggregazione di (art. 1 co. 3 bis 1 lett. g, l.p. n. 1/2005)	no
L'Amministrazione ha fissato, con proprio provvedimento, obiettivi specifici sui costi di funzionamento della partecipata? <sup>(10)</sup>	no
Esito della revisione periodica	razionalizzazione
Modalità (razionalizzazione) <sup>(11)</sup>	cessione della partecipazione a titolo oneroso
Termine previsto per la razionalizzazione <sup>(11)</sup>	<b>30.06.2021</b>
Note*	

<sup>(9)</sup> Compilare il campo se "Attività svolta dalla Partecipata" precedentemente selezionata è "realizzazione e gestione di opera pubblica ovvero organizzazione e gestione di servizio di interesse generale tramite PPP (Art.4, c.2, lett.c)".

<sup>(10)</sup> Compilare il campo se "Tipo di controllo" è stato selezionato elemento diverso da "nessuno".

<sup>(11)</sup> Campo obbligatorio se per "Esito della revisione periodica" è stato selezionato "Razionalizzazione".

\*Campo con compilazione facoltativa.

## RELAZIONE

### LEGITTIMA DETENIBILITÀ AI SENSI DELL'ART. 24, COMMA 1, DELLA L.P. 27 DICEMBRE 2010, N. 27

L'attività di mercato svolta dalla società è prevista dal comma 7 dell'art. 4 del Testo Unico in materia di società a partecipazione pubblica, che recita: "Sono altresì ammesse le partecipazioni nelle società aventi per oggetto sociale prevalente la gestione di spazi fieristici e l'organizzazione di eventi fieristici".

### NUMERO DIPENDENTI E AMMINISTRATORI AI SENSI DELL'ART. 18, COMMA 3 BIS 1, LETTERA B) DELLA L.P. 1/2005

Il numero dei dipendenti è notevolmente superiore a quello degli amministratori.

### SCHEDA RICOGNIZIONE ORDINARIA DELLE PARTECIPAZIONI DETENUTE AL 31/12/2020

**ATTIVITÀ ANALOGHE O SIMILARI AI SENSI DELL'ART. 18, COMMA 3 BIS 1, LETTERA C) DELLA L.P. 1/2005)**

La società non svolge attività analoghe o simili a quelle svolte da altre società controllate o da propri enti strumentali di diritto pubblico e privato.

**FATTURATO AI SENSI DELL'ART. 18, COMMA 3 BIS 1, LETTERA D) DELLA L.P. 1/2005**

Come risulta dai dati sopra riepilogati, nei tre esercizi precedenti la società ha conseguito un fatturato medio superiore al limite richiesto dall'articolo richiamato.

**RISULTATI NEGATIVI AI SENSI DELL'ART. 18, COMMA 3 BIS 1, LETTERA E) DELLA L.P. 1/2005**

La società ha prodotto risultati negativi in uno degli ultimi cinque esercizi.

**NECESSITÀ DI CONTENIMENTO DEI COSTI DI FUNZIONAMENTO AI SENSI DELL'ART. 18, COMMA 3 BIS 1, LETTERA F) DELLA L.P. 1/2005)**

Data l'esigua partecipazione del Comune di Denno si ritiene che lo stesso non sia nella condizione per poter imporre misure volte al contenimento dei costi di funzionamento.

**NECESSITÀ DI AGGREGAZIONE AI SENSI DELL'ART. 18, COMMA 3 BIS 1, LETTERA G) DELLA L.P. 1/2005**

Nel caso in commento non si ravvisa la necessità né la possibilità di procedere ad aggregazioni.

**ESITO DELLA VALUTAZIONE E AZIONI PREVISTE**

Trattasi di partecipazione indiretta tramite Trentino Trasporti S.p.A., la cui partecipazione è esigua e pertanto si rinvia al "Programma triennale per la riorganizzazione e il riassetto delle società provinciali 2020-2022", approvato dalla Provincia Autonoma di Trento, ai sensi e per gli effetti dell'articolo 18 della legge provinciale 10 febbraio 2005, n. 1, con delibera della Giunta Provinciale n. 2019 del 04.12.2020, nel quale è prevista la dismissione della società entro il 30 giugno 2021.

Preso atto quindi di quanto stabilito nel programma sopra riportato, si ritiene opportuno stabilire, quale indirizzo per la società Trentino Trasporti S.p.A., di procedere con la dismissione della partecipazione nella società Riva del Garda Fierecongressi S.p.A..