

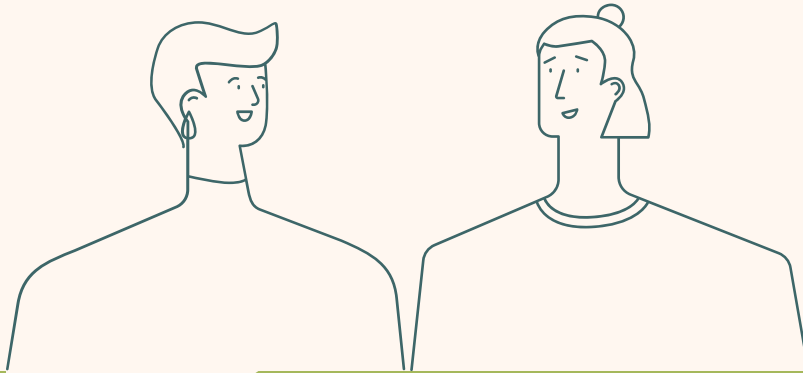

PIANO GIOVANI
BASSA VAL DI NON

**PIANO GIOVANI
BASSA VAL DI NON**



2026

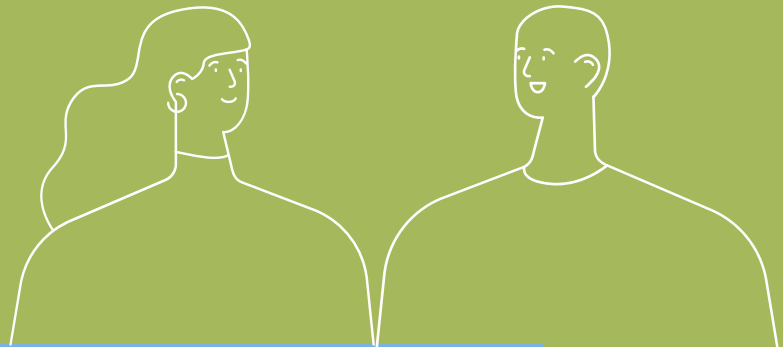

BANDO GENERAZIONE IDEE

Giovani under 35

CAMPODENNO CONTA' DENNO SPORMINORE E TON

pgz.bassavaldinon@gmail.com 

+ 39 347 4374 205 

CHI SIAMO

Il Piano Giovani di Zona, in sigla PGZ, rappresenta una **libera iniziativa** territoriale che mette a disposizione **risorse** per sviluppare politiche attive volte a **promuovere** azioni a favore del mondo giovanile (età compresa tra gli 11 e 35 anni); **sensibilizzare** la comunità verso un atteggiamento positivo, accogliente e propositivo nei confronti dei giovani

Il Piano Giovani di Zona (PGZ) è uno strumento di cui i **Comuni di Campoddenno, Contà, Denno, Sporminore e Ton** si avvalgono per valorizzare le **Politiche giovanili**, per incentivare le iniziative a **favore dei giovani o organizzate dai giovani**, osservando la condizione giovanile del territorio, diventando stimolo per le istituzioni e la cittadinanza attiva, lavorando sulla costruzione dell'autonomia, aprendo alla dimensione globale senza dimenticare il locale e le proprie radici.

IL TAVOLO DEL PIANO GIOVANI

Per raggiungere i risultati illustrati sopra è stato istituito un **gruppo di lavoro che si chiama "Tavolo del Confronto e della Proposta"** che raccoglie 10 rappresentanti dei Comuni (che sono assessori, consiglieri o cittadini volontari nominati) un referente per l'Istituto Comprensivo "Bassa Anaunia-Tuenno" e uno referente per la cooperativa Kaleidoscopio, presente da anni sul territorio. Con i giovani progettisti e il Tavolo abbiamo individuato gli obiettivi del Piano Strategico Giovani (PSG).



PIANO STRATEGICO GIOVANI



Il “Piano Strategico Giovani” (in sigla PSG), contiene la **pianificazione delle linee strategiche sulla base delle quali verranno selezionati i progetti da realizzare con e per il mondo giovanile.**

Le tre linee strategiche del nostro PSG sono:

- 1) Creare un'**apertura di valori e costruzione di un senso di comunità più ampio, mira a rafforzare il legame tra le persone e il territorio**, creare una comunità più aperta e partecipativa, coinvolgendo attivamente i giovani e valorizzando le **risorse umane locali.**
- 2) Aumentare la socialità tra i giovani. Promuovere l'espressione creativa creare un ambiente che incoraggi l'interazione tra i membri della comunità, attraverso attività ludiche, culturali e artistiche.. **Le attività proposte diventano così uno strumento per connettere le persone e rafforzare i legami sociali**, offrendo opportunità di **incontro e scambio** continuo.
- 3) Favorire la partecipazione attiva nella progettazione e nella gestione di iniziative, **maggiore autonomia decisionale dei giovani**, responsabilizzandoli nella creazione di progetti che rispondano ai **loro interessi.**



COSA CERCHIAMO?

Siete un gruppo di giovani o un' associazione della bassa Val di Non e avete **una bella idea** che vorreste condividere e concretizzare?

Stiamo cercando idee progettuali di giovani o per i giovani che migliorano la vita nella nostra comunità, attraverso momenti di incontro, scambio, formazione, innovazione, eventi, corsi, laboratori, esperienze, viaggi...

COSA POSSONO RIGUARDARE LE PROPOSTE PROGETTUALI?

La **formazione/informazione di realtà che interessano il mondo giovanile**, al fine di accrescere il loro livello di responsabilizzazione verso i giovani cittadini; la partecipazione e l'appartenenza al proprio **territorio** e l'assunzione di responsabilità sociale da parte dei giovani, anche prevedendo **momenti** formativi **residenziali**; attività di informazione, di indirizzo e di orientamento finalizzata a facilitare l'**accesso alle opportunità offerte ai giovani** ed a fornire prime risposte a richieste che i giovani o le loro famiglie manifestano anche in maniera individuale nei vari ambiti esistenziali: scuola, lavoro, abitazione, socialità; l'**apertura ed il confronto con realtà giovanili nazionali ed europee** anche attraverso lo scambio e iniziative basate su progettualità reciproche; laboratori che vedano protagonisti i giovani nel campo dell'**arte**, della creatività, della manualità e della **riflessione** sulle grandi questioni del nostro tempo; progetti che vedano il mondo giovanile protagonista nelle fasi di ideazione, gestione e realizzazione percorsi formativi; finalizzati all'apprendimento di competenze di **cittadinanza attiva**, con particolare attenzione all'ambito delle **tecnologie** digitali; dispositivi e interventi atti a promuovere il processo di transizione all'età adulta e l'autonomia dei giovani dal lavoro alla casa, dall'affettività alla consapevolezza della propria **identità sociale**; progetti volti a raccontare ciò che il Piano Giovani fa, promuovere momenti di condivisione degli obiettivi raggiunti, dei materiali prodotti e gestire i social.



CARATTERISTICHE PER PRESENTARE UN'IDEA

Chi può presentare un progetto?

Il ruolo di soggetto **responsabile** del progetto può essere assunto da: associazioni, cooperative, istituti comprensivi, organizzazioni non lucrative di utilità sociale, parrocchie, fondazioni ed enti senza fini di lucro; Gruppi informali di giovani e/o adulti oppure esperti, artisti, professionisti: questa tipologia di soggetti dovrà fare riferimento a un'associazione, a una cooperativa o un altro soggetto dotato di partita IVA.

E se non abbiamo le caratteristiche sopra descritte?

Nel caso in cui non vi sia la possibilità di fare riferimento ai soggetti sopra indicati, **contattare la RTO alla mail pgz.bassavaldinon@gmail.com per cercare la soluzione più adatta.**

A quale pubblico mi posso rivolgere?

I progetti dovranno fare riferimento alla zona della bassa Val di Non, includere il bacino d'utenza dei **giovani presenti nei Comuni di Campodenno, Contà, Denno, Sporminore e Ton**, ma potranno prevedere esperienze fuori dal territorio sopra citato. Gli attori che presentano il progetto dovranno avere sede o essere operativi in bassa Val di Non.

COME PARTECIPARE!



1 CONDIVISIONE: DA IDEA A PROGETTO

Inviare una mail a pgz.bassavaldinon@gmail.com ed illustrare brevemente l'idea che avete. Successivamente, a seguito di confronti con la RTO (via telefono oppure attraverso incontri) sarà possibile iniziare trasformare la vostra idea in progetto. Come? Stendendo una scheda progettuale, iniziando a pensare a delle fasi, chiedendo preventivi, cercando la collaborazione con più soggetti del territorio.

INVIARE LA SCHEDA PROGETTO 2

Compilare in digitale la scheda progetto (che nella fase prima avete abbozzato) ed inviarla definitivamente via email inserendo in oggetto

2026_NOMEPROGETTO

La scheda progetto definitiva deve essere inviata alla mail pgz.bassavaldinon@gmail.com **entro il 28 febbraio 2026** e non oltre la scadenza indicata, in modo che successivamente Tavolo e Provincia Autonoma di Trento possano valutarla.

E poi cosa succede?

Verrete contattati dalla RTO, successivamente all'approvazione del progetto da parte del Tavolo e della PAT, dove vi verrà data la garanzia del finanziamento. A quel punto il progetto può iniziare.

Durante lo svolgimento del progetto, i progettisti aggiorneranno via email la RTO circa l'andamento del progetto, e forniranno una relazione breve in carta libera, ricca di materiale multimediale, per promuovere e restituire alla comunità quanto fatto. I progettisti si renderanno disponibili per raccontare il loro progetto al Tavolo o a serate pubbliche e per compilare il questionario finale.

Sono ammesse tutte quelle spese documentate e sostenute a partire dalla data di approvazione del progetto.

SPESE



Sono ammissibili **solo le spese dirette necessarie alla realizzazione delle attività delle azioni progettuali**, documentabili con giustificativi di spesa.



Sono ammissibili le spese per affitto spazi, noleggio beni, acquisto materiali usurabili, compensi e rimborsi spese, pubblicità e promozione, viaggi e spostamenti, vitto e alloggio dei partecipanti attivi, tasse, SIAE, IVA; le valorizzazioni di attività di volontariato; le spese di gestione inerenti organizzazione, coordinamento e personale dipendente del soggetto responsabile del progetto nella misura massima complessiva per progetto del 30% del totale;

Non sono ammissibili le spese relative a valorizzazioni di beni (es. mezzi - macchinari - sale); acquisti di beni durevoli, eccetto beni di modico valore, funzionali all'attività di progetto, non superiore a euro 300€, spese non chiaramente identificate (es. varie o imprevisti).



Il vostro progetto verrà finanziato in toto o in parte a seguito di una valutazione da parte del Tavolo e della Provincia Autonoma di Trento. Vi chiederemo di raccogliere dei preventivi per avere un'idea dei costi e delle entrate previste dal progetto. Il contributo complessivo verrà redistribuito proporzionalmente tra i progetti presentati in base **al punteggio ottenuto in sede di valutazione di Tavolo** (vedi in allegato "come valutiamo il tuo progetto?").

INFORMAZIONI E CONTATTI

Referente Tecnico
Organizzativo del
Piano, la “RTO”
Federica Tolotti



 pgz.bassavaldinon@gmail.com

 + 39 347 4374 205



TI ASPETTIAMO, A PRESTO!

COME VALUTIAMO IL PROGETTO?

LEGENDA PUNTEGGIO PROGETTI							
0 = PER NULLA				3 = ABBASTANZA			
1 = POCO				4 = MOLTO			
2 = IN PARTE				5 = OLTRE LE ASPETTATIVE			
PUNTEGGI	0	1	2	3	4	5	TOT
1) GLI OBIETTIVI SONO:							
SPECIFICI E CHIARI							
REALIZZABILI E CONCRETI							
REALISTICI IN BASE A TEMPI E CONTESTO							
2) LE ATTIVITÀ PROPOSTE:							
SONO CONFORMI AL PSG							
SONO DESCRITTE IN MODO CHIARO							
HANNO EFFETTI CHE DURANO OLTRE IL PROGETTO							

PUNTEGGI	0	1	2	3	4	5	TOT
3) I RISULTATI ATTESI SONO:							
REALISTICI E CHIARI (RIFERIBILI AL CONTESTO)							
ADEGUATEZZA DELLE TEMPISTICHE RISPETTO AL TARGET							
4) COLLABORAZIONE E ATTIVAZIONE DEL TERRITORIO							
COLLABORAZIONE CON ALTRE REALTÀ APPARTENENTI AL PIANO NELLA REALIZZAZIONE DEL PROGETTO?							
COINVOLGIMENTO DIRETTO DI GIOVANI DAGLI 11 AI 35 ANNI.							
5) SEZIONE PUNTI BONUS (FINO A 3 PUNTI BONUS IN TOTALE)							
PARTECIPAZIONE SERATA PRESENTAZIONE BANDO 15 GENNAIO ORE 20:30 A DENNO	Partecipazione di almeno un referente del soggetto proponente alla serata di presentazione del bando. (+ 1 punto)						
SUCCESSO PROGETTI PRECEDENTI**	Progetti realizzati in anni precedenti che abbiano dimostrato efficacia e profondità nel coinvolgimento giovanile 11-35 anni. (Fino a +2 punti bonus)						
TOTALE PUNTEGGIO							

****Il progetto, in fase di valutazione da parte del Tavolo, ha previsto la partecipazione attiva e decisionale dei giovani (es. co-progettazione, gestione autonoma di eventi, ruolo di responsabilità), superando il semplice ruolo di "spettatore" o "fruitore passivo".**