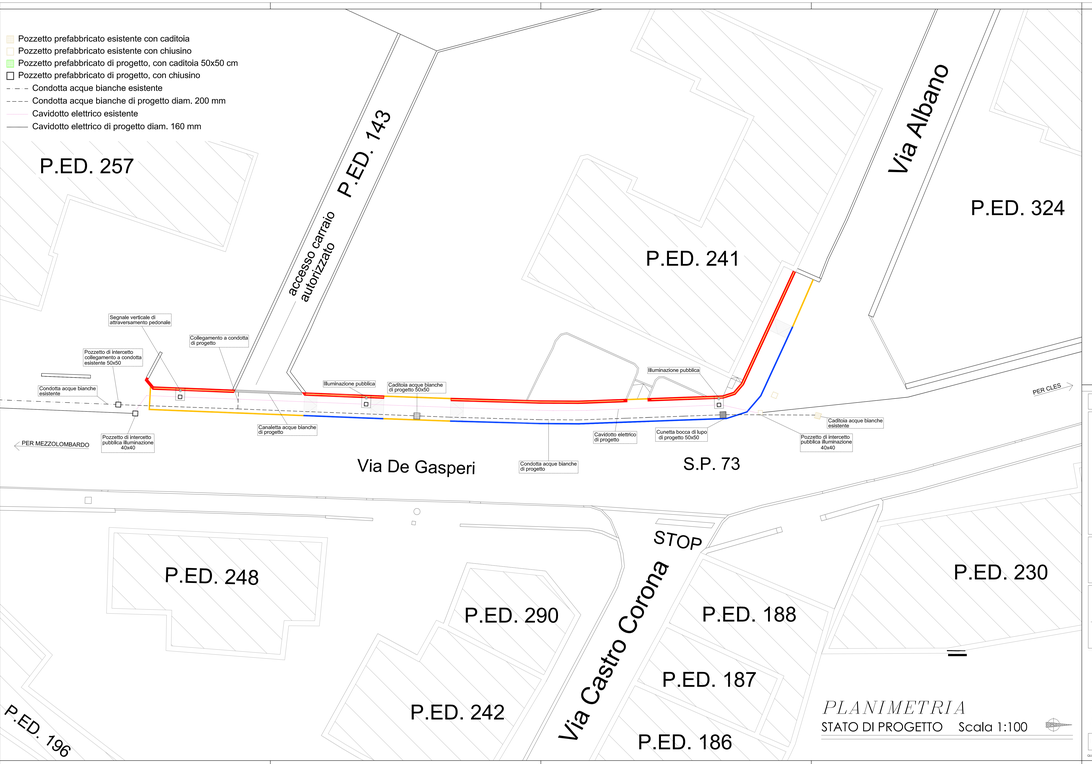

PROVINCIA DI TRENTO

COMUNE DI DENNO

PROGETTO ESECUTIVO

PER LA REALIZZAZIONE DI UN MARCIAPIEDE A MARGINE DELLA S.P. 73 IN DENNO

Firmato digitalmente da: MASSIMILIANO FRASNELLI Data: 2024.08.29 09:47:00 CEST

Contenuti della tavola:
PLANIMETRIA SOTTOSERVIZI

Committente:
COMUNE DI DENNO
Via Ossanna, 1 - 38010 DENNO (TN)

ELABORATO:
E-MA PR06

Progettista:
Per. Ind.
PEZZI MAXIMILIAN

Scala: 1:100

Fmt scala: 10:1

Aggiornamenti: 0

Nuovo riferim: 631

FRASNELLI MASSIMO
STUDIO TECNICO ASSOCIATO
38010 VIGO DI TON (TN)
Via Giovanni Prati, 4
Tel. - Fax 0461/657422 - email: info@studiofrasnelli.com
Partita I.V.A. 01137700220 - C.F. FRS MSM 63C11 F187C

Il tecnico:

COLLEGIO Periti Industriali e Periti Industriali Laureati della Provincia di Trento
per. ind. Pezzi Maximilian
iscrizione n. 1000

Data: AGOSTO 2024

QUESTO DOCUMENTO NON POTRA' ESSERE COPIATO, RIPRODOTTO O ALTRIMENTI PUBBLICATO IN TUTTO O IN PARTE SENZA IL CONSENSO SCRITTO DI QUESTO STUDIO. D. 32/54/1941-A. 4/20